Director
LEÃO VELLOSO

Endereço telegraphico — "CORREOMANHA"
Impresso em papel de HOLMBERG BECH & Cª. — Stockolmo e Rio

# Correio da Manhã

Proprietario
EDMUNDO BITTENCOURT

Director, 1552, C.—Red. 5698, C.—Administração, 37, Central
Impresso em papel da NORDSKOG & Cº. — Christiania — Rio

ANNO XX — N. 8.109
Gerente — V. A. DUARTE FELIX

RIO DE JANEIRO — SEGUNDA-FEIRA, 16 DE MAIO DE 1921

REDACÇÃO
Largo da Carioca n. 13

O MOMENTO INTERNACIONAL — Serviços da Associated Press, Havas e correspondentes especiaes

# *Os alliados estão negociando o cancellamento de penalidades impostas á Allemanha, por ter esta acceitado o "ultimatum" do Conselho Supremo*

## A QUESTÃO DA ALTA SILESIA

O sr. Briand quer a annexação do districto industrial da região contestada á Polonia, não só em obediencia á estricta applicação do Tratado de Versalhes, como em respeito ao resultado do plebiscito

## A RUSSIA DOS SOVIETS

Teve hontem inicio, em Moscou, uma serie de Congressos, que resolverão definitivamente sobre o futuro da politica russa dos soviets

# O sr. Benelli classificou o Tratado de Rapallo como uma traição aos direitos territoriaes italianos

## O EMPRESTIMO DE 25 MILHÕES DE DOLLARS -- QUE O BRASIL VAE CONTRAHIR --

### Parte delle será empregado na electrificação das estradas de ferro

NOVA YORK, 15 — Parte dos 25 milhões de dollars dos titulos brasileiros que os corretores Dillon, Reat & C. vão collocar na proxima semana, será empregada para prover ás despesas com a electrificação de estradas de ferro do governo do Brasil, ao que informam. Espera-se que os contratos para os fornecimentos, que approximadamente orçam em oito milhões de dollars, serão feitos com fabricantes norte-americanos.

## A QUESTÃO IRLANDEZA

### Actos de violencia e attentados, occorridos em Londres, e cuja autoria é attribuida aos sinnfeiners

*Londres*, 15 — A' meia-noite de hontem, começaram aqui actos de violencia, com alguns casos sangrentos, em avrios suburbios desta capital, o que a policia attribue a um plano terrorista dos sinnfeiners, para influenciar sobre o espirito da população londrina. Numerosos suburbios, bem como St. Albans, foram visitados por bandos de homens armados, tendo como principal objectivo visivel os incendios, mas quando impedidos nos seus propositos, responderam com tiroteios, dos quaes resultou ficarem tres populares feridos, sendo que um mortalmente, registrando-se mais um caso semelhante em St. Albans, em que um homem e sua mulher ficaram feridos por bala. Na maioria dos casos, as residencias visadas foram as de pessoas ligadas á Policia Militar Real Irlandeza. Justificando suas suspeitas, a policia affirma que desde ha alguns dias vinha correndo em Dublin que varios individuos planejavam uma campanha de terror contra esta capital.

Os atacantes puzeram fogo á casa de um membro da Policia Militar Real Irlandeza em Shepherds Bush, achando-se ausente seu occupante. O mesmo grupo alvejou e feriu sériamente um membro da mesma corporação. Em Tooting, os atacantes incendiaram a casa do pae de um outro membro da Policia Militar. Incendios semelhantes deram-se em Kensington. Em Catford, uma casa foi assaltada por engano e, tendo seus occupantes resistido, um homem e sua esposa ficaram feridos por bala.

Em Greenwich e Battersea, foram feitas varias tentativas infructiferas de incendio. Em North Woolwich, os sinn-feiners incendiaram a Fabrica de Margarina, sendo sómente extincto o fogo depois de haver causado enormes prejuizos. Em St. Albans, um ex-membro da Policia Militar e sua mulher foram alvejados pelos assaltantes, não sendo, porém, graves os ferimentos recebidos por ambos.

*Belfast*, 15 — O inspector de policia Biggs e miss Barrington, filha de sir Charles Barrington, de Glenstal Castle, condado de Limerick, grão-mestre da Ordem maçonica de North Munster, foram colhidos em uma emboscada e mortos a tiros, na noite de sabbado, quando passavam em automovel em viagem de Killcurly para Newport, condado de Tipperary. Tambem sabbado, foi morto a tiros em plena rua, em Tralee, o commandante da policia militar do logar, sr. Benson.

*Cork*, 15 — A noite passada foi, para a população, de grande terror, devido a terem sido atiradas varias bombos contra os quarteis de policia de Blackpool. A casa do deptuado William de Roise foi assaltada. Roise achava-se ausente, mas o padre O'Callaghan, que se achava na casa, foi gravemente ferido. O republicano Patrick Sheehan, casado recentemente, foi alvejado no coração, quando se achava em seu quarto de dormir.

Depois de haver sido espingardeado um sargento de policia em Middleton, foram tambem atacados a tiros quatro policiaes, morrendo dois e ficando ferido um outro. Em Youghal, proseguiram os ataques dos militares, sendo sustentado um tiroteio durante quatro horas, com pequenos intervallos. Varias casas da cidade foram varejadas. Os damnos causados por essa luta foram consideraveis. Em Drimoleague, houve uma luta encarniçada entre policiaes militares e civis armados, ficando feridos tres dos ultimos.

Do lado de fóra do quartel de Innishannon, foi morto com um tiro um policial militar.

*Belfast*, 15 — A indicação dos candidatos ás eleições para o Parlamento do sul foi seguida de um regular derrame de sangue, sendo a policia visada de preferencia para os ataques. Muitas vidas a mais perderam-se na emboscada preparada em Macroom, em que cairam mortos dezesete policiaes auxiliares neste domingo rubro.

E o que parece indiscutivel é que sabbado e hoje foram os peores dias, desde que começou a campanha de violencias e assassinio, em janeiro deste anno. Nesses dois dias foram mortos nove policiaes, dois soldados, a filha de um "baronet" irlandez e numerosos atacantes, cuja indentidade não foi apurada, presumindo-se, porém, que houvesse outras mortes. O numero de policiaes militares feridos é grande.

Todos esses ataques, com excepção apenas de um, occorreram na área que comprehende o eleitorado do Parlamento do sul.

Em Dromore, condado de Tyrone, foi morto com um tiro um sinn-feiner.

*Cork*, 15 — Falleceu o padre O'Callaghan, que havia sido gravemente ferido, quando os sinnfeiners atacavam a residencia do deputado William de Roise.

*Liverpool*, 15 — Cerca de cincoenta homens, auxiliados por automoveis, realizaram ataques e incendiaram varias casas, em differentes pontos da cidade, no sabbado, á noite, acreditando-se que se trata de sinn-feiners.

Depois dos ataques dos incendiarios contra Londres e esta cidade, ataques que foram realizados exclusivamente contra casas occupadas por parentes ou por ex-membros da Policia Militar Real Irlandeza, a policia effectuou hoje uma batida em varios logares onde os sinn-feiners têm seus centros de acção e de propaganda, inclusive a Liga pró-Autonomia da Irlanda. Foram apprehendidos varios documentos e um individuo foi capturado. As autoridades esperam fazer outras diligencias.

### Moção de desconfiança ao ministro do Exterior da Polonia

**LONDRES, 15 — Telegrammas de Varsovia dizem que a Commissão de Negocios Estrangeiros da Assembléa Polaca votou uma moção de desconfiança ao ministro do Exterior Sapieha, o que fazia considerar-se como certa a demissão do gabinete.**

### Convenção approvada pelo Parlamento rumaico

*Genebra*, 15 — O ministro do Trabalho da Rumania communicou á Repartição Internacional do Trabalho que o Parlamento rumaico havia ratificado a convenção approvada pela Conferencia Internacional do Trabalho, de Washington.

### A questão da Alta Silesia

#### O principe von Hatzfeldt renuncia o seu cargo

*Berlim*, 15 — O principe von Hatzfeldt, plenipotenciario allemão na zona plebiscitaria da Alta Silesia, renunciou ao seu cargo, mal satisfeito com a attitude da commissão interalliada.

*Paris*, 15 — Noticias recebidas da Alta Silesia dizem que, graças á attitude da commissão Inter Alliada, a calma se vae restabelecendo em Kreuzburgo e em Bosel. Todavia o serviço de trens ainda não havia recomeçado, em vista da recusa dos empregados de nacionalidade allemã. Tambem se constata a entrada de grande numero de voluntarios nas fileiras allemãs.

A alta commissão Inter Alliada mais uma vez desmentiu de maneira categorica a assignatura de qualquer armisticio com o general Korsanty e o reconhecimento das fronteiras desejadas pelo dictador polaco.

*Londres*, 15 — Em circulos geralmente bem informados corria esta noite que o sr. Lloyd George tinha transmittido para Paris uma nota, em que convidava o sr. Briand para uma conferencia immediata em Boulogne-sur-Mer, afim de juntos examinarem a questão da Alta Silesia e que o sr. Briand se tinha escusado allegando que lhe era impossivel ausentar-se de Paris antes de communicar-se com o Parlamento, nas vesperas da reabertura da Camara, marcada para quinta-feira proxima.

*Paris*, 15 — A proposito das declarações do sr. Briand, em resposta ás affirmações do primeiro ministro inglez sobre a questão da Alta Silesia, o "Petit Parisien" salienta que o chefe do governo francez fez notar que, embora os polacos sejam até certo ponto responsaveis pelos recentes acontecimentos, não deixa de ser de justiça reconhecer que o governo de Varsovia assumiu perante a questão uma attitude correcta, designadamente, quando ordenou o fechamento da fronteira.

O mesmo jornal lembra que, segundo declarações formaes do governo francez, os representantes deste na Alta Silesia jámais tinham dado aos polacos a impressão de que apoiariam a politica do facto consummado, e accrescenta que a França nunca pensou em recorrer á força, em caso de necessidade, ou a qualquer outro meio, afim de attribuir a totalidade da bacia silesiana á Polonia.

### A trasladação das reliquias de Santo Ignacio de Loyola

*Madrid*, 15 — Communicam de San Sebastian:

"Começaram hontem, em Azpeitia, os festejos em commemoração á volta áquella cidade das reliquias de Santo Ignacio de Loyola, que acabam de ser trazidas de Roma.

Os festejos revestem-se de grande solennidade, estando representado o rei Affonso XIII e tendo a assistencia pessoal das autoridades privinciaes. O povo em massa toma parte."

### Modificação nos passaportes norte-americanos

*Washington*, 15 — O presidente Harding publicou uma proclamação, modificando as exigencias legaes sobre os passaportes, para permittir que os estrangeiros, passageiros dos navios que tocarem em portos norte-americanos, em transito, possam desembarcar, sem passaportes visados, para visitar esses portos ou para outros fins licitos. Apenas será exigido dos passageiros nesses casos prosigam sua viagem no mesmo navio.

### A embaixada allemã nos Estados Unidos

*Berlim*, 15 — O dr. Walter Rathenau, presidente da Companhia Allemã de Electricidade, está sendo muito cotado para a embaixada da Allemanha em Washington.

### Censura suspensa na Hungria

*Budapest*, 15 — O governo resolveu suspender a censura sobre o telegrapho e os telephones.

### A INGLATERRA CONTRARIA A' BARREIRA ADUANEIRA DO RHENO E A' OCCUPAÇÃO DE VARIAS CIDADES

**PARIS, 15** — Telegramma do correspondente da Agencia Reuter em Berlim annunciou que o governo britannico parecia favoravel á annullação das sancções approvadas na Conferencia Interalliada de Londres, em março ultimo, e relativas especialmente á barreira aduaneira no Rheno e á occupação de Dusseldorf, Duisburg e Ruhrort.

A esse proposito, o redactor diplomatico da Agencia Havas diz ter motivos para acreditar que o governo francez é, ao contrario, partidario da manutenção das citadas sancções, com accôrdo na referida Conferencia de Londres, em que aliás a França tinha deixado bem patente o seu ponto de vista a tal respeito.

**BERLIM, 15** — Estão proseguindo as trocas de vistas entre os alliados, com relação ao cancellamento das penalidades impostas á Allemanha, principalmente no que se prende ás fronteiras aduaneiras do Rheno e á occupação do Ruhr, como consequencia da acceitação por parte do governo allemão do ultimatum do Conselho Supremo.

Diz-se que a Inglaterra é favoravel a esse cancellamento.

### A greve dos mineiros na Inglaterra

*Um voluntario: Lord Bledisloe carregando carvão para alimentação das bombas de esgotamento das minas de Norchord, em Lydney no condado de Gloucester*

*Londres*, 15 — Annuncia-se officialmente que o primeiro ministro Lloyd George está dando os necessarios passos, preparando o terreno para um accôrdo sobre a greve do carvão. Provavelmente, o chefe do governo convocará os mineiros e os patrões para se reunirem no começo da semana.

### Emprestimo para auxilio á exportação de algodão

*Washington*, 15 — A War Finance Corporation approvou o projecto de um emprestimo de dois milhões de dollars para auxilio á exportação do algodão consignado ás praças de Liverpool, Havre, Trieste, Genova, Veneza e Bremen. Desses portos o algodão será transportado para as fabricas de tecidos do interior da Inglaterra, França, Italia, Suissa, Austria, Tcheco-Slovaquia, Polonia e Suecia.

### Reducção nos orçamentos militares do Japão

*Tokio*, 15 — Diz-se nos circulos bem informados que é pensamento do governo reduzir no proximo orçamento as despesas do Exercito e da Marinha. Para esse effeito, entre as medidas que serão tomadas, está a retirada das tropas da Siberia.

## DE PORTUGAL

### Prisão do proscripto Sá Guimarães

*Lisboa*, 15 — Foi preso, em Villa Nova de Ourem, o proscripto Sá Gimarães, que foi conduzido pelas autoridades até á fronteira.

*Lisboa*, 15 — Nas rodas politicas corre que o ministro das Finanças insiste em deixar o gabinete.

### CENTENARIO DE NAPOLEÃO

#### "A agonia das aguias"

Dos festejos organizados para celebrar o centenario de Napoleão, ás 5 do corrente, constava a exhibição de um grande film nacional francez, passado no palacio do Trocadéro, denominado "A agonia das aguias".

Trata-se de uma original reconstrucção da época napoleonica, e a agonia symbolica, torna-se evidente, é a do poder alcançado pelo grande dominador da Europa.

E', sem duvida, toda uma apotheose; e os admiraveis recursos da espiritualidade franceza, explorando os não menos poderosos sentimentos nacionalistas, terão feito dessa nova obra de arte verdadeiro primor, com grandes effeitos de emoção, como succede com outras obras similares, entre ellas a incomparavel "L'aiglon", de Edmond Rostand.

Comtudo, não é toda a nação que se conforma com esta exaltação do espirito imperialista, que se extremou em França na época de Napoleão.

Houve muitas manifestações contrarias, em varios pontos do paiz.

As aguias são consideradas como as soberanas dos ares, dominadoras dos espaços; olham o sol de frente, o que dizem as lendas, sem ficarem offuscadas.

Mas, ha tambem quem as considere as mais audazes, violentas e sanguinarias aves de rapina... e prefira vêl-as nos museus, ou nas jaulas dos jardins zoologicos, sem correr os riscos de encontral-as pelo caminho, especialmente se estão famintas.

E', sem duvida, um criterio que nada tem de espiritual, nem de literario, nem de symbolico; é, porém, pratico e pode ser justo. A aguia soberana é um passaro ameaçador — é a ave de rapina mais forte e mais temivel.

Os proprios symbolos, ás vezes, se tornam perigosos.

### Um almoço sportivo em Lille

*Paris*, 15 — Telegramma de Lille:

"Realizou-se hoje o almoço offerecido pela União das Sociedades de Gymnastica ás delegações sportivas estrangeiras.

Essa festa, que transcorreu na maior cordialidade ficou assignalada pelo tom verdadeiramente caritativo para com a França dos discursos pronunciados pelos sportmen estrangeiros.

O sr. Brown de Leeds, da Inglaterra, que foi o primeiro a usar da palavra, depois de manifestar a sua satisfação ao contemplar a Lille de hoje tão differente da que viu logo após o armisticio, assignalou [illegible] de amizade [illegible] realmente [illegible] de negocios [illegible] França [illegible] emergencia.

O representante da Yugo-Slavia, dr. Rabinar, recordou que fora para Lille os tormentosos dias da guerra, estigmatizou os invasores allemães.

O sr. Sanssen, da Dinamarca, teceu elogios ao soldado francez, que prestou para o mundo inteiro tão grandes provas de sua civilização e o senador dinamarquez sr. Cuperus recordou o papel desempenhado pela França na guerra.

Por ultimo falou o ministro da Instrucção Publica, sr. Berard, que agradecendo aos oradores que o precederam, fez o elogio da Lille, onde devem [illegible] do renascimento da França o triumpho do direito e da justiça."

### A aviação em São Paulo

#### Foram brevetados quatro alumnos de Hoover

*S. Paulo*, 15 — No aerodromo da Escola Curtiss, em Indianopolis, teve logar, hoje, a serie de provas do exame para a brevetagem dos alumnos do aviador Orthon Hoover, que fizeram o seu curso naquelle estabelecimento.

Afim de presidir a esse exame, achava-se presente uma commissão do Aero-Club Brasileiro, composta dos seguintes srs.: Amilcar Marchesini, presidente; commandante Armando Trompowski, thesoureiro; Luiz Guimarães, secretario, e Riegel Filho.

Os novos brevetados da Escola Curtiss são os srs. Mario Carneiro da Cunha, pernambucano; Amadeu Saraiva, paulista; Albino Ferreira Junior, carioca, e tenente da Força Publica do Estado, Alvaro Azambuja Cardoso, rio-grandense.

Além desses aviadores, agora diplomados, ainda existem na Escola de Hoover, tres alumnos, que em breve serão brevetados. Esses tres alumnos são os srs. Adolpho Calliera, Braulio Ferraz, Joaquim Penna e Ricardo Bastos.

Depois da cerimonia da brevetagem, foi offerecida aos presentes uma linda festa, constando de um almoço, servido em mesas collocadas entre os dois apparelhos Curtiss, de que dispõe a Escola de Hoover.

### AINDA A QUESTÃO DA ALTA SILESIA

#### O sr. Briand insiste pela annexação do districto industrial á Polonia

**PARIS, 15 — O chefe do governo, falando aos representantes da imprensa parisiense, a proposito do ultimo discurso do sr. Lloyd George, expoz com toda a clareza o ponto de vista da França na solução da questão da Alta Silesia.**

**O sr. Briand disse que o seu collega do gabinete britannico se enganára, ao affirmar que a Silesia era historicamente allemã. O primeiro ministro da França mostrou que a Silesia havia sido annexada, em 1740, pelo imperador Frederico II, sómente pela força e sem nenhum direito que autorizasse tal annexação á Prussia.**

**"Aliás a França — accentuou o sr. Briand — não pede mais do que a estricta applicação do Tratado de Versalhes e o respeito aos resultados do plebiscito, que incontestavelmente deu maioria á Polonia, no districto industrial da Alta Silesia."**

**O sr. Briand terminou declarando que, todavia, alimentava a esperança de que a harmonia se fará no seio da Commissão Interalliada, que apresentaria um trabalho nos moldes a corresponder unanimemente ao que estava estipulado no Tratado de Versalhes e á vontade manifestada no plebiscito**

### A conferencia dos Estados formados do desmembramento da Austria-Hungria

*Roma*, 15 — Dentro de poucos dias, recomeçarão os trabalhos da Conferencia dos Estados que se organizaram depois da dissolução do Imperio Austro-Hungaro. O fim principal da reunião é completar a redacção do projecto da convenção geral, a ser assignada pelos mesmos Estados, e tambem dos projectos de convenções especiaes a serem estabelecidas entre elles.

Como é sabido, a Conferencia interrompeu os trabalhos para que as delegações dos paizes representados pudessem pessoalmente consultar os respectivos governos sobre os assumptos a solucionar e entre os quaes sobresaem: a questão dos archivos e das pensões aos funccionarios da antiga administração commum, as garantias sobre a nacionalidade das casas de commercio, o "jus civitatis" dos subditos da antiga Monarchia Dual e finalmente as reparações que foram definidas no Tratado de Saint Germain mas que devem soffrer disposições detalhadas nas diversas convenções que serão concluidas na Conferencia de Roma.

### Navios de guerra desapparecidos das listas navaes

#### Uma informação do Almirantado britannico

*Londres*, 15 — Uma declaração do Almirantado diz que, nestes ultimos mezes, já desappareceram das listas navaes duzentos destroyers, vinte e cinco couraçados e cincoenta cruzadores ligeiros, por se terem tornado obsoletos. Essa declaração foi feita em resposta ás noticias de que estavam sendo vendidos navios aos governos sul-americanos, para serem depois os mesmos revendidos ao Japão.

"Os unicos navios transferidos a governos estrangeiros desde o armisticio — diz a declaração — foram o couraçado "Canadá", e dois outros navios, vendidos ao Chile, sendo que todos tres haviam sido construidos originariamente para esse paiz; uma chalupa vendida á Dinamarca e duas outras a Portugal. Quanto aos demais navios retirados do serviço activo, foram vendidos a companhias britannicas, que os vão aproveitar."

### Grande feira annual de Paris

*Paris*, 15 — O presidente Millerand e o ministro do Commercio fizeram hontem longa visita aos pavilhões da gran feira annual de Paris.

## O FUTURO DA POLITICA RUSSA DOS SOVIETS

### UMA SÉRIE DE CONGRESSOS TEVE HONTEM INICIO, EM MOSCOU

NOVA YORK, 15 — O correspondente da "Associated Press" em Riga informa que terá inicio hoje, em Moscou, a série de Congressos, cujas resoluções terão, provavelmente, effeito decisivo sobre o futuro da politica russa dos Soviets ou soffrerão um controle de tal modo severo que a sua significação será quasi nulla. Esses Congressos occupar-se-ão do novo programma de Lenine e dos progressos que o regimen dos Soviets realizou até agora. O Congresso a reunir-se hoje em Moscou é o das Uniões Trabalhistas Russas e dos Conselhos Economicos.

Segundo ainda o correspondente da "Associated Press", o Partido Communista Russo reunir-se-á no dia 25 do corrente, e logo depois, a 3 de junho proximo serão inaugurados os trabalhos da Terceira Internacional.

### A Allemanha e os alliados

#### O governo vae estudar o cumprimento das obrigações assumidas com os alliados

*Paris*, 15 — O "Temps" reproduz a noticia de que o governo de Berlim vae approveitar as ferias de Pentecoste, do Reichstag, para estudar as medidas necessarias ao cumprimento das obrigações que a Allemanha acaba de assumir com a acceitação do "ultimatum" dos alliados. Varios projectos delle serão apresentados nesse sentido logo que o Reighstag reabra os trabalhos.

Por outro lado nos meios politicos de Berlim é corrente que o governo allemão dentro de pouco tempo pagará á Commissão de Reparações 150 milhões de Marcos, ouro.

*Londres*, 15 — O "Observer" annuncia que a nova Conferencia do Conselho Supremo, deve realizar-se dentro de oito dias, em Boulogne-sur-Mer.

*Paris*, 15 — Toda a imprensa applaude sem restricção a declaração clara e positiva do sr. Briand, em resposta aos conceitos do ultimo discurso do sr. Lloyd George. Entendem os jornaes francezes que o sr. Briand oppoz muito acertadamente ás palavras incontidas do ministro britannico a these da justiça, da boa razão e do bom senso, e accentuam a conveniencia de ser promptamente resolvida a questão da Alta Silesia para acabar de vez com todos os equivocos possiveis.

"Se até meio dia de 20 do corrente a Allemanha não tiver obedecido ao *ultimatum*, escreve o "Matin", o general Nollet e as tropas francezas entrarão no Ruhr. O sr. Briand não o disse. Nós porém o affirmamos, porque é impossivel proceder de outro modo.

Não permittiremos que a Allemanha faça uma experiencia de forças na Polonia e ateie a guerra na Europa Central.

O "Petit Journal" declara que na exposição do sr. Briand não ha uma linha que não seja expressão da justiça. No "Journal" o sr. André Lefévre diz comprehender perfeitamente a differença entre os pontos de vista inglez e francez com relação á Allemanha. Em caso de conflicto, a França teria de supportar o primeiro embate, como ainda ante-hontem judiciosamente notava o sr. Hugh Wallace; ao passo que os inglezes estão mais distantes e a esquadra allemã no fundo do mar. Os conceitos do ministro britannico no seu ultimo discurso, sobre injustos, eram perigosos.

Todos os jornaes lamentam o acre do discurso do sr. Lloyd George e contraditam as allegações sobre o plebiscito e o Tratado de Versalhes com argumentos de facto mas em termos cortezes e moderados que revelam o cuidado de não azedar uma questão que finalmente bem pode não passar de simples discordancia de vistas entre alliados.

*Londres*, 15 — O "Nacional News", apreciando a questão das reparações devidas pelos allemães, escreve: "Estamos redondamente enganados se pensamos que o problema das reparações está resolvido pelo simples facto da Allemanha ter acceitado o *ultimatum* dirigido pelo Conselho Supremo.

### A commissão financeira da Liga das Nações

*Genebra*, 15 — Foi adiada para o dia 25 do corrente, a reunião da Commissão Financeira da Liga das Nações. A reunião realizar-se-á em Londres.

### Nomeação para adjunto do general Pershing

*Washington*, 15 — O general Harbord, ex-chefe do estado maior das forças norte-americanas em França, foi nomeado adjunto do general Pershing no cargo de chefe do estado maior do exercito dos Estados Unidos.

## A SITUAÇÃO POLITICA NA ITALIA

### Continuam os conflictos entre os communistas e os fascistas, por :: motivo da campanha eleitoral ::

#### O sr. Benelli qualifica a diplomacia italiana de incapaz e submissa

*Roma*, 15 — Realizou-se hoje um grande comicio em que se fizeram ouvir varios oradores que prégaram a união nacional contra os elementos internos e externos perniciosos ao paiz.

Em seguida, organizou-se imponente cortejo de algumas dezenas de milhares de pessoas de todas as classes, que se dirigiram para a praça Veneza, onde, perante o Altar da Patria, fizeram o juramento de "defender a Patria contra os extremistas".

Essa manifestação solenne decorreu sem nenhum incidente.

*Florença*, 15 — Num discurso extremamente nacionalista, de propaganda eleitoral, o sr. Benelli disse que a diplomacia da Italia era incapaz e que a politica externa do paiz, desde o armisticio, vinha sendo de submissão. Proseguindo no mesmo tom, o sr. Benelli classificou o tratado de Rapallo como sendo uma traição aos direitos territoriaes italianos.

"Em troca de havermos abdicado dos nossos direitos de Fiume, — disse Benelli — perdemos a Dalmacia e Zara e ficamos sob a ameaça de sermos estrangulados pouco depois de havermos completado a nossa independencia. Fiume não póde viver á parte da Italia, a menos que seja posta em armas contra nós por meio de capitaes estrangeiros. A Dalmacia e as ilhas que lhe ficam proximas foram abandonadas pela Italia, para se tornarem uma prisão e um logar de torturas para os italianos, que não podem gozar dos direitos do tratado de Rapallo e que não poderão exercer livremente suas profissões."

Benelli salientou a necessidade de uma politica do Adriatico, porque é no Adriatico que está o futuro da Italia.

*Roma*, 15 — E' intensissima a excitação reinante em toda a Italia, devido ás eleições, sendo, por isto, frequentes os conflictos entre communistas e fascistas. O bloco constitucional, que fez cerrada opposição aos socialistas, está triumphando por tôda a parte, sendo uma prova disto a reunião colossal que se realizou no theatro Costanzi, desta capital, durante a qual, entre outros oradores, falou o senador Bergamini, fazendo um appello á Italia, para que ella fuja ao barbarismo bolchevista da Russia, derrotando os socialistas.

*Roma*, 15 — Os constitucionalistas annunciam que obtiveram um grande triumpho. Aqui, as casas estão embandeiradas, tendo havido muitas demonstrações de regosijo por essa victoria em differentes bairros.

*Roma*, 15 — Muitos milhares de constitucionalistas organizaram uma passeata, dirigindo-se á Piazza di Venezia, onde rodeando o "Altare della Patria", monumento erigido em memoria dos soldados da Italia mortos na guerra, juraram defender o paiz contra os extremistas. Não houve desordens.

Nas provincias a excitação é intensa, principalmente no Piemonte, na Lombardia, em Emilia e na Toscania, onde se deram constantes conflictos entre communistas e fascistas.

*Roma*, 15 — Ainda não são conhecidos os resultados completos das eleições e só o serão em fins da semana. Mas as noticias officiaes, vindas das provincias e baseadas nos calculos dos differentes partidos, dão margem a que se formulem algumas probabilidades.

Embora os eleitores constitucionalistas agora fossem menos numerosos do que se imaginava, a maioria destes é grande, especialmente em Roma, Napoles e Palermo. No sul da Italia os constitucionalistas esperam sair victoriosos em Genova, ao passo que a luta foi mais terrivel em Bolonha, onde para a antiga Camara os socialistas haviam conseguido 18 logares, os republicanos dois, os catholicos tres e os constitucionlistas apenas um; em Milão, onde os socialistas elegeram para aquella Camara dezesete representantes contra dez de todos os outros partidos; em Turim, onde os socialistas fizeram eleger onze deputados contra cinco dos constitucionalistas e tres dos catholicos, e em Florença, onde foram eleitos tambem da vez passada oito socialistas, tres catholicos e tres constitucionalistas.

Agora, porém, nota-se que os socialistas decairam muito, quasi em toda a parte, sendo muito mais accentuada a sua perda nos districtos onde se apresentaram candidatos communistas.

Os fascistas, armados de cacetes, mantiveram a ordem nos districtos mais turbulentos.

*Roma*, 15 — As eleições geraes de deputados estão se realizando em todo o paiz com extraordinaria affluencia de votantes. As noticias que chegam dos territorios recentemente annexados á Italia dizem que tambem ali se nota a maior animação. Até ás 6 horas da tarde não havia noticia de nenhum incidente.

### Uma reunião dos syndicatos majoritarios marselhezes

#### Manifestação de solidariedade á Central Syndicalista Internacional de Amsterdam

*Marselha*, 15 — Os syndicatos majoritarios desta cidade reuniram-se, em assembléa, esta manhã. Depois da exposição feita pelo sr. Laurent, secretario adjunto da Confederação Geral do Trabalho, do programma que orienta esta organização trabalhista, a assembléa approvou uma ordem do dia, em que notifica a todas as organizações e individuos que insistem na necessidade da adhesão do operariado francez á Terceira Internacional e exaltam os methodos de luta prégados por Zinovieff, que os syndicatos marselheses não estão dispostos a continuar a soffrer para o futuro brincadeiras e desmandos inqualificaveis. Os syndicatos majoritarios marselheses affirmam a sua inteira solidariedade á Central Syndicalista Internacionalista de Amsterdam.

O programma da C. G. T. exposto pelo secretario adjunto Laurent foi plenamente approvado. A assembléa enviou em seguida ao Comité Executivo em Paris um ardente protesto de indefectivel solidariedade, acclamando a independencia, a unidade e a tradição revolucionaria do syndicalismo francez, perfeitamente encarnado pela Confederação Geral do Trabalho.

### Mobilisação de officiaes de reserva na Grecia

*Athenas*, 15 — Foi publicado o decreto que chama ás armas os officiaes de reserva das classes de 1908 e 1909.

# Immigração perigosa

Ha algum tempo os telegrammas da Europa vêm falando na possivel vinda do general Wrangel para o Brasil. Agora, as ultimas noticias já não mencionam o nome do general, mas em compensação dizem que o governo de São Paulo contratou e vae receber uma porção de immigrantes russos, que pertenceram aos exercitos extinctos do inimigo dos soviets. Em torno da annunciada vinda desses legionarios, vão-se tecendo commentarios, na maioria desfavoraveis. Nenhum, ainda, li em seu favor. E, realmente não se póde deixar de concordar que a apparição subita de uma leva de soldados, cheirando a polvora e cheios de ardor bellico, deve causar alguma inquietação. Melhor seria buscar gente pacata e tranquilla, habituada ao trabalho monotono do campo, do que abrir as portas do Brasil a centenas de agitados que aqui aportem ainda possuidos pelo espirito de aventura em que viveram empolgados.

Nos immigrantes russos, pertencentes ás hostes de Wrangel, de Denikine, ou aos vermelhos de Lenine, ha, porém, muita coisa a considerar, além da sua mentalidade, de seu estado de espirito. Se por um lado, saidos da guerra e da revolução, representam um valor hypothetico e suspeito para o fim a que os destinam, de futuros lavradores, por outro, podem causar apprehensões á saude publica, por provirem de zonas onde são endemicas certas doenças infectuosas. E' esse o perigo real da immigração russa, para o qual nunca será demais chamar a attenção dos interessados e dos responsaveis. Destinando-se elles ás fazendas do interior do paiz, as considerações que vamos fazer a seu respeito interessam sobremaneira os fazendeiros e agricultores, que vão recebel-os no meio em que vivem, associando-os á producção ou á expansão da riqueza que possuem ou que almejam. Convém que conheçam a qualidade dos colonos que vão lavrar a sua terra e viver em seus dominios, para evitar dissabores, e tambem, accrescentemol-o, para não exagerar e crear perigos hypotheticos. Depois da provação por que os fez passar a importação do gado zebú, que trouxe ás suas criações os germens da peste bovina, a qual só não teve mais extensão pelas medidas energicamente applicadas pelo governo de São Paulo, triste seria se outro morbo viesse perturbar-lhes a tranquillidade, e em condições mais afflictivas e tristes, por se tratar de doença humana e não bovina, capaz portanto de levar a desgraça não aos curraes, mas á sua casa de morada, ao seio mesmo da sua familia.

Não pretendemos condemnar em absoluto a immigração russa, por indesejavel. Ella não é, todavia, uma immigração innocua, sob o ponto de vista sanitario, e deve ser cercada dos necessarios cuidados. Essa circumstancia é por si bastante para tornal-a onerosa para o governo, exigindo tempo, trabalho e dinheiro, que outras immigrações, como a italiana ou a allemã, não fariam despender. Admittindo como impossivel a selecção entre russos e italianos ou allemães, e reconhecendo, o que é duvidoso, que as circumstancias nos obrigam a acceitar a immigração russa, não deveremos recebel-a sem grandes precauções, sob pena de assistirmos á explosão de doenças que felizmente nos têm poupado, como a colera, a febre recurrente e o typho exanthematico. Epidemias trazidas á Europa pelos russos, cada vez que esses se mobilizam e mudam de logar, não é illogico admittir que a nós tambem as trouxessem aquelles mesmos que a vêm disseminando no territorio europeu. Durante a guerra ninguem ignora os esforços que despenderam as autoridades sanitarias allemãs, civis e militares, para impedir a propagação do chamado *typhus bellicus*, quando explodiu nos campos de prisioneiros russos, accommettendo-os aos milhares, e matando centenas de medicos que foram debellar a epidemia. Um illustre patricio nosso, professor Henrique da Rocha Lima, que trouxe grandes luzes para a etiologia da doença, da qual tambem soffreu um ataque, contou, em conferencia realizada na Academia Nacional de Medicina, que, entre as victimas feitas pelo typho exanthematico, figuram alguns scientistas allemães, universalmente conhecidos, como Cornet, Romer, Suthje, Jochmann, Pappenheim, e von Prowasek, o qual aqui esteve em Manguinhos, no anno de 1908, contratado por Oswaldo Cruz para ensinar protozoologia, sciencia na qual era inexcedivel. Para dar uma idéa do poder de disseminação dessa peste, basta lembrar que em um campo, onde havia 10.000 prisioneiros russos, 7.000 delles adoeceram. Foi um dos problemas mais serios que a Allemanha enfrentou durante a guerra, conseguindo acautelar as suas tropas á custa de muita energia e solicitude, nas circumstancias mais difficeis, ora tendo em seu territorio os russos piolhentos e typhosos, ora estando os allemães no territorio desses, como foi o caso da invasão da Polonia.

As informações chegadas da Europa pelos jornaes de hygiene dizem que o typho exanthematico grassou no sul da Russia, durante o anno passado, onde ainda permanece. Na primeira semana de fevereiro de 1920 havia 872 doentes no hospital de Novorowisk. Em março, os francezes, querendo saber das condições sanitarias do sul da Russia, conseguiram apurar a existencia de 33.000 doentes de molestias infectuosas nas tropas voluntarias, sendo 25.000 atacados de typho. Novorowisk era a cidade mais maltratada; seus hospitaes estavam cheios, e fóra delles havia ainda 15.000 doentes. Mas outras, como Sebastopol por exemplo, estavam tambem em más condições. Em Kharkof durante duas semanas morreram quarenta medicos. Os boletins sanitarios deste anno ainda dão o *typhus* como existente na Yugo-Slavia, tendo havido, na primeira quinzena de janeiro, 189 casos e 19 obitos.

Antes da guerra a doença era pouco conhecida na Turquia. No decurso da conflagração, porém, produziu grande numero de victimas. E' curioso assignalar, sobretudo, que depois da derrota de Denikine a epidemia recrudesceu, com a immigração de refugiados russos; o mesmo succedeu este anno, quando a multidão de soldados de Wrangel se passou para a Turquia. Esses não trouxeram sómente o typho exanthematico, mas tambem a febre recurrente e a colera asiatica, produzindo esta ultima 88 casos em um acampamento onde havia 10.000 russos. A epidemia foi relativamente modesta.

Essas considerações pretendem demonstrar os perigos da immigração russa. Ao contrario, porém, dos que a ella se oppõem radicalmente, somos de parecer que as razões de ordem sanitaria não bastam para rejeital-a. Não tenhamos illusões: os immigrantes russos são para nós uma ameaça de graves males, como sejam a colera asiatica e o typho exanthematico. A ameaça, todavia, só se converte em realidade quando não lhe oppõem recursos de defesa. No caso, o que precisamos não é banir a immigração russa como uma idéa indesejavel, mas precatarmo-nos contra ella, adoptando as medidas de defesa sanitaria que o caso requer. Os allemães, em plena guerra, conseguiram lutar contra o typho exanthematico, realizando, em todos os individuos provenientes de regiões contaminadas, a destruição systematica dos piolhos. Para espiolhar grandes massas de individuos, installaram estabelecimentos especiaes na fronteira oriental da Russia, com capacidade cada um para destruir, em 24 horas, a vermina de 12.000 pessoas. Nós não precisaremos de tanto, porque os russos que aqui aportarem não virão em tão grande quantidade e nem terão tanta urgencia em ser desembaraçados. Mas necessitamos, sem nenhuma duvida, de medidas acauteladoras.

ANTONIO LEÃO VELLOSO

# Topicos & Noticias

### O tempo

Boletim do Observatorio Nacional: "*Situação geral da atmosphera até ás 9 horas de domingo* — Continua a marcha para o nordeste do continente a alta hontem mencionada, cujo centro está localizado sobre o Rio Grande, Uruguay e região littoranea de Santa Catharina, Paraná e S. Paulo, até Santos. Na Argentina o barometro baixa. A temperatura média da Capital, hontem, dia 14, foi 23º2, ou 1º8 acima da normal.

Probabilidades do tempo até ás 4 horas de segunda-feira:

*Estado do Rio (previsão geral)* — Tempo incerto e máo á tarde e á noite, melhorando de dia. Temperatura estavel ou ligeiro declinio á noite; estavel ou ligeira ascensão de dia.

*Districto Federal e Nictheroy* — Tempo incerto e máo á tarde e á noite, melhorando, progressivamente, de dia (1). Temperatura estavel ou ligeiro declinio á noite; estavel ou ligeira ascensão de dia (1). Ventos normaes, predominando os do quadrante sul (1), frescos (2).

*Escala de probabilidades:*
(1) muito provavel;
(2) provavel;
(3) algumas probabilidades.

NOTA — Serviço telegraphico, em geral, bom.

### Correio

Esta repartição expede malas, hoje, pelo vapor "Itanema", para Santos, Paranaguá, Imbituba e Rio Grande.

---

Passou alguns dias no Rio, e seguiu para S. Paulo, a embaixada chilena. Aqui, na forma do costume, proporcionámos aos hospedes amigos o espectaculo de todas as nossas maravilhas. Quer se trate do rei dos belgas e do sr. Colby, de uma delegação de footballers ou de uma embaixada como a que agora recebemos, o programma tem raras variantes: deslumbramos o estrangeiro com o encanto desta terra vaidosa e bella, para lhe impingir, depois do passeio ao Corcovado e do almoço na Tijuca, os quitutes officiaes do sr. Falcone, o baile inevitavel do Itamaraty ou do Guanabara e a ventura de uma visita ao pretencioso Stadium do Fluminense. Pouco nos importa que outras curiosidades e outros interesses possam animar os visitantes. Ninguem escapa ás longas horas de monotonia e convivio com essa classe de almofadinhas e ociosos que positivamente não nos recommenda...

Ora, o sr. Jorge Matte, que veiu simplesmente retribuir a visita de um antigo chanceller, fez-se entretanto acompanhar de um grupo de personalidades que imprimem á sua embaixada um cunho sympathico de juventude activa e intelligente. Vieram do Chile, com o seu ministro do Exterior e os representantes das suas forças armadas, economistas, homens de imprensa, da politica e da diplomacia, cujas preoccupações vão além das dansas e bebidas... O proprio embaixador teve occasião de declarar-nos que pretendia levar para o seu paiz uma idéa geral das instituições, das tendencias e das coisas do Brasil, e que, para isso, cada um dos membros da embaixada concorreria dentro de sua especialidade.

Entre os deveres que lhes impunha essa orientação e a semsaboria das festas officiaes, os nossos hospedes devem ter passado no Rio uma vida exhaustiva. Curiosas impressões levariam elles para o Chile, se se tivessem limitado ao convivio e á observação do meio que frequenta os chás e os fox-trots diplomaticos...

---

O ministro do Exterior concedeu as férias extraordinarias de seis mezes ao consul de 2ª classe em S. Luiz, Aluizio Martins Torres.

---

Começaram a chegar á Camara mensagens sobre a abertura de creditos supplementares a varias verbas do orçamento corrente. E' de praxe que assim succeda todos os annos e com todos os governos, logo após o primeiro trimestre do exercicio. Verbas approvadas para todo o anno não bastam ao custeio das necessidades da administração em tres mezes apenas.

Seria mais natural que, reconhecida essa insufficiencia, fosse ella tomada em consideração quando o Congresso votasse os orçamentos. Assim, porém, não succede. O executivo, cuja tendencia é para gastar mais e mais, tem sempre, na organização da sua proposta, o intuito de reduzir o *deficit*, na certeza de que, para as faltas decorrentes do falso orçamento que organiza, lhe dará o Congresso, durante o anno, um outro orçamento supplementar e imprevisto.

O Congresso augmenta as dotações solicitadas, muitas vezes duplicando-as, mas, ainda assim, as verbas arrebentam, abrigando o governo a solicitar novos creditos. De sorte que, por mais que façamos, estamos longe, muito longe, de attingir a verdade orçamentaria. E a responsabilidade do que occorre cabe tanto ao legislativo como ao executivo, pois dos esforços de ambos depende a confecção de um orçamento real, capaz de evitar os pedidos de credito, cujo montante, no fim do exercicio, é ás vezes equivalente ao orçamento geral.

Mas até chegarmos lá, quantos annos se passarão?

---

Tendo a Delegacia Fiscal em São Paulo, a cargo do sr. Manoel Madruga, deixado de dar cumprimento ao artigo 41 do decreto n. 14.263, de 15 de julho de 1920, mantido no artigo 42 do decreto n. 14.729, de 16 de março ultimo, o inspector de seguros pediu providencias ao director do Gabinete da Fazenda, no sentido de ser cumprido por aquella repartição o citado dispositivo, averbando o pagamento do imposto de fiscalização nas segundas e terceiras vias apresentadas pelas companhias de seguros.

---

A Fiscalização do Leite e Lacticinios tem encontrado uma certa difficuldade na imposição e consequente cobrança de multas propostas pelos seus agentes, no serviço ambulante de repressão á audacia dos infractores.

Algumas das autuações lavradas chegam ao conhecimento da repartição com umas tantas falhas insanaveis, dessas que annullam desde logo os processos considerados insubsistentes. São as que se fazem ás pressas, na confusão do momento, sem que as autoridades fiscaes reparem na identidade dos accusados.

Pilhados em flagrante, os falsificadores do leite armam-se para a defesa, e embora não possam fugir ao contraste da fraude, com as suas mercadorias nocivas apprehendidas, dão o nome trocado no acto. Depois, intimados a ir á séde da Fiscalização para onde são chamados a ver correr o prazo regulamentar destinado a qualquer allegação, elles rectificam o nome errado, declarando o verdadeiro e annullando, por essa fórma capciosa, a multa merecidamente estipulada.

O que os fiscaes deviam, antes do mais, ter em vista, eram as licenças dos contraventores, licenças da Prefeitura, tanto para os vendedores ambulantes, como para os estabulos. Ahi, sim, os fraudadores não se podiam furtar á exacta qualificação, e aquelles que desse documento essencial não dispuzessem estariam tambem sujeitos á punição dos agentes municipaes.

O caso é daquelles para os quaes todo o rigor é pouco.

---

A presumpção de quantos lêem a historia patria, com o desencanto dos homens superiores, é de que Pero Coelho, o descobridor do Ceará, teve o seu nascimento assignalado por um signo fatidico...

Além das seccas, vem agora a peste, segundo os telegrammas, encher de horror a vida attribulada daquella gente, cujo elogio Euclydes da Cunha traçou em paginas maravilhosas e cujo valor o Acre ahi está para attestar, como um documento radioso de energia, de trabalho e de fé. Lutando contra uma natureza hostil, o cearense conseguiu fazer de sua terra um grande Estado, com vida propria, o commercio desenvolvido, a industria, rudimentar embora, prospera e com largos horizontes, todos os circulos de actividade em plena expansão e com um futuro brilhante ás suas vistas. E', pois, de confranger a alma mais insensivel e mais dura uma noticia como essa, que os jornaes hontem publicaram.

Fortaleza, que já é uma capital adeantada e populosa, vê-se agora ameaçada do castigo horrivel: a peste invadiu os seus lares e está dizimando dezenas de pessoas. Um só dos atacados pelo morbo horripilante falleceu em menos de 24 horas, sem que se tenha tomado, para debellar a invasão da doença, uma unica providencia de caracter pratico!

Pela ultima reforma do seu serviço sanitario, reforma essa que erigiu o Departamento de Saude Publica á altura de um verdadeiro ministerio, com inteira autonomia, ficou a União, implicitamente, obrigada a soccorrer os Estados nesses transes dolorosos, sem que para isso se torne necessario o pedido de soccorro de que fala a Constituição. Accresce ainda o facto de que Fortaleza é escala dos navios de carreira de Nova York, sendo por isso facilima a transmissão da molestia ao Rio de Janeiro.

Se não queremos, portanto, auxiliar o Ceará nessa emergencia angustiosa, pelo menos tenhamos o cuidado de prevenir as nossas familias contra o horroroso contagio.

Podemos não ser humanos. Sejamos, porém, cautelosos e prudentes.

---

Por não se achar declarada nas facturas a taxa cambial que serviu de base á convenção da moeda, o Tribunal de Contas não registrou á despesa de 45:984$200, de direitos dos fornecimentos feitos á Inspectoria dos Serviços de Prophylaxia.

---

Já não surprehende ninguem — tão vulgarizado está entre nós esse máo systema dos poderes publicos — a demora de pagamento aos servidores do Estado, notadamente aos mais humildes. Dir-se-ia vigorar nas altas espheras, em que as verbas são manejadas, elevada á altura de um principio, a theoria de se occupar o Thesouro de preferencia com os gastos, desinteressando-se dos pagamentos — falsa e amoral theoria, que antepõe á vital necessidade do obreiro a materialidade da obra.

Esse descaso systematico do Estado, pelos que o servem, é, além de uma crueldade, um verdadeiro absurdo, quando incide sobre os funccionarios mais humildes, visto como, socialmente, a humildade d'alguem é tanto maior quanto maiores são as suas necessidades.

As agruras por que passam os empregados subalternos do Hospital Nacional de Alienados, victimas dessa criminosa indifferença, são as maiores possiveis, concorrendo ainda para avigoral-as razões outras, que aggravam sobremaneira a classica e lamentavel incuria official.

Os humildes trabalhadores do Hospital Nacional, ganhando muito pouco (o que sempre acontece, com os trabalhadores mais humildes os que mais trabalham), esperam, como uma benção do céo, essa chamada *gratificação da fome*, diminutos mil réis, que um congressista generoso entendeu de accrescentar, por lei, aos parcos vencimentos dos empregados da União. Essa gratificação, como se sabe, ainda a não percebem os que a ella têm direito. Por que, não se sabe. Mas não recebem. O que se sabe é que a *gratificação da fome* está muito longe de representar uma loucura de prodigalidade, estabelecida como foi em apenas 20 °|° dos magros vencimentos sobre que recáe.

Mal de muitos consolo é... Attingindo, por emquanto, aos de toda a União o alto criterio official do não pagamento da *gratificação da fome*, devem os funccionarios do Hospital Nacional não se cansar, isolados, nos seus protestos por ella. Isto parece haverem já comprehendido, pelo que, se mostram resignados. O que elles não podem conceber (nem nós, na verdade) é a demora no pagamento dos seus ordenados. Até hoje ainda não receberam os pobres trabalhadores o preço do seu trabalho em todo o mez de abril!

Que se protele a *gratificação da fome*, vista pelo governo como um favor, vá; mas que se retarde sem justificativa o pagamento do arduo trabalho de todo um mez, tratando-se de gente pobre e humilde, é inadmissivel.

Assignalemos, a proposito, militar em favor dos funccionarios do Hospital Nacional uma forte razão de augmento dos seus vencimentos. E' notorio ser o trabalho que se realiza ali muito maior do que o devido. Sabem o governo e o publico, pela autorizada palavra do dr. Juliano Moreira, director do Hospital Nacional de Alienados, que esse manicomio só tem capacidade para 800 enfermos, lá se encontrando, porém, 1.500, quasi o dobro! Sabendo-se que o numero de internados vem crescendo de dia para dia, ninguem poderá affirmar que os affazeres dos que lá trabalham de dia para dia estejam... decrescendo.

---

O caso dos continuos dos Telegraphos, caso esse cuja defesa bem avisadamente adoptamos, por se tratar de uma classe desprotegida, contra a qual os poderosos trabalham, está merecendo do sr. Pires do Rio um minuto de attenção. Quem vive enfronhado nos negocios daquella repartição e conhece, mesmo superficialmente, as suas intrigas domesticas, não póde deixar de ter um gesto de desapprovação á attitude dos auxiliares do ministro da Viação, movendo injustamente, contra os pobres continuos, uma campanha que já chega a ser deshumana. Não queremos dizer com isso que a nossa sympathia pela causa de uns vá ao ponto de desgostar os demais. Queremos, sim, frisar a injustiça dessa perseguição infeliz a uns pobres homens, que apenas ganham para sustentar, modestamente, as suas familias. A equivalencia dos ordenados, como ainda hontem nos explicou um continuo, nada significa, porquanto os auxiliares têm a vantagem de subir de posto e chegar mesmo a chefe de secção, emquanto as victimas dos seus protestos têm a carreira circumscripta ás funcções humilimas de porteiro. Ha ainda uma outra circumstancia digna de nota: os auxiliares são sempre rapazes que começam a vida, ajudados pelos paes e protegidos pelos padrinhos. Os continuos, quando já não se acham na velhice, desilludidos de tudo e tendo sobre os hombros os encargos mais pesados, são pelo menos responsaveis pela manutenção de uma prole, argumento pouco recommendavel ao açougueiro, ao vendeiro, ao quitandeiro e, em summa, a todos que os exploram, movidos pela ganancia de mais uns tostões.

Os jornaes que combatem o augmento de honorarios desses dedicados servidores não têm, pois, razão para assumir essa attitude.

Não nos queiram mal os auxiliares. Reflictam um pouco e verão que pela nossa boca, se não fala a sabedoria, fala pelo menos o instincto da piedade humana.

---

O ministro do Interior nomeou o sr. Ernesto Stampa Beige para o logar de 2º supplente da 6ª pretoria criminal.

---

A Saude Publica reclamou do prefeito urgentes providencias contra a maneira como está sendo feito o aterro da lagôa Rodrigo de Freitas. Esse aterro é composto em muitos logares do lixo das casas das circumvizinhanças e até de animaes mortos.

Certo, todos temos uma grande satisfação de ver a lagôa aterrada, mas aterrada com terra de verdade e não terra deste genero.

Se a Saude Publica reclamou contra o processo empregado no aterro, tem ella lá as suas razões para achar que elle, o processo, é nocivo aos que moram perto da lagôa. O mais admiravel, porém, é que a Prefeitura não queira andar de accôrdo com a Saude. Com effeito, uma primeira reclamação, que era antes um pedido, ficou sem resposta. Pela segunda vez, as autoridades sanitarias se dirigem agora á mais alta autoridade municipal, a ver se conseguem um outro genero de aterro para a lagôa.

Os depositos de lixo, á guiza de aterro, já contribuiram para tornar o bairro inhabitavel, tal o máo cheiro que daquellas obras parte, infiltrando-se pelo nariz da população. Essa immundicie precisa quanto antes de terminar, a bem não só da saude como dos creditos de nós todos.

---

Os desastres de automoveis, em sua quasi totalidade, são devidos á imprudencia dos chauffeurs. Os dois ultimos, nos quaes foram victimas o casal Maia Monteiro e um official do Exercito, este morto, são uma prova disso. Ambos occorreram devido á excessiva velocidade dos vehiculos.

Para reprimir essas carreiras, nas ruas mais centraes e movimentadas, mesmo durante o dia, bastaria um serviço efficiente de fiscalização. Infelizmente, apezar das suas repetidas reformas, a Inspectoria de Vehiculos vale apenas como um apparelho custoso e imprestavel.

Sem esse serviço de policia e sem uma legislação efficaz, com leis complacentes e falhas, os chauffeurs contam com a mais absoluta impunidade. Alguns magistrados lembraram já, em trabalhos publicados, a necessidade de reformar a legislação a respeito. Nesse sentido, chegou a ser elaborado no Congresso um projecto, que, como toda a medida util e de interesse geral, não logrou o necessario andamento.

Os continuos desastres de automoveis, devidos sempre á imprudencia e impericia dos chauffeurs, estão a exigir providencias para o effeito de ser possivel maior garantia á vida de quantos são forçados a transitar pelas ruas da cidade.

# A REFORMA DO MONTEPIO

Com o inicio da nova legislatura, renascem as esperanças de que venha o Congresso a tratar da reforma do montepio.

Ha na Camara um ante-projecto que dorme nas pastas da commissão de Finanças. Todo o esforço será, portanto, no sentido de despertal-o desse somno demasiadamente longo. Despertal-o-emos?

As correntes parlamentares em torno do assumpto são diversas, mas a que parece contar com melhores elementos é a que propugna a unificação dos dois montepios, o civil e o militar.

Na realidade, não se comprehende que permaneçam distinctas e separadas duas instituições que têm um mesmo e unico fim.

O montepio é o verdadeiro prolongamento da aposentadoria e da reforma, praticado numa base diversa, porque participa mais da natureza de uma renda que se preparou por meio de contribuições, ao passo que a aposentadoria e a reforma constituem encargo de assistencia do Estado para com aquelle que já o serviu durante um determinado espaço de tempo. Por isso mesmo, não se comprehende que, em vez de dois, não haja um só montepio, com o caracter de generalização que deve ter, estendendo-se ás familias quer dos que serviram o Estado como militares, quer dos que para elle trabalharam como civis.

Este seria, aliás, o principio democratico a seguir, tratando-se de um instituto que participa quasi das doutrinas do socialismo de Estado, e quando o Estado, assim comprehendido, não póde distinguir entre os que o servem mettidos num uniforme ou envergando uma modesta jaqueta de amanuense.

A distincção vem dos fundamentos do primeiro montepio que se organizou no Brasil, e que era para as familias dos officiaes da Marinha. Por extensão, elle abrangeu depois as forças de terra, e assim nasceu o montepio militar, em ambas as classes. O montepio civil foi uma conquista posterior, nascida com o desdobramento dos serviços do Estado e consequente accumulo dos servidores a quem a nação, em egualdade de circumstancias, ficaria devendo a mesma assistencia dispensada aos militares.

Assim, o conceito do serviço publico saiu do ambito tradicionalista em que se formára, e onde só se admittia como apreciavel o serviço da tropa, para ter a significação liberal do esforço commum em beneficio da organização do Estado.

E nem poderia deixar de haver, a principio, uma especie de privilegio da casta militar. As nações formaram-se com a indole batalhadora dos povos. O homem que pegava numa arma para sustentar o Estado era um individuo muito mais util ao organismo social, em luta para articular-se. Mas, vencido o periodo da organização, o proprio Estado passou a necessitar de quem lhe completasse a obra que recebera dos militares. Nasceu deste modo o complexo apparelho de governo, representado pelos funccionarios publicos. Estes, hoje, prestam á patria serviços tão apreciaveis como os dos militares. Não ha, pois, motivo para separal-os no gozo dos favores que lhes são deferidos, quando o esforço de uns e outros é o mesmo.

A separação dos dois institutos de montepio, o civil e o militar, creou, pela propria circumstancia de andarem ambos isolados, uma divergencia de condições que o poder legislativo, ao reorganizal-os, deverá ter sempre em vista, no sentido de a extinguir. As suggestões, as reclamações, os protestos andam por ahi na boca de todos e o Congresso póde sem grande trabalho apreciar onde paira a verdade e onde ha justiça a fazer. De um modo geral, está desde logo fóra de qualquer duvida que a reforma precisa de estabelecer na reorganização dos dois montepios ou da sua fusão num unico a identidade quer da joia, quer das contribuições, quer da pensão que o montepio cria.

Para muitas pessoas a instituição do montepio, a do civil como a do militar, abriu fallencia, desde quando passou a accusar constantes e systematicos "deficits". No intuito de remediar o desastre desta situação, foi suspensa a entrada de novos contribuintes. Medida innócua, porque, diminuindo os contribuintes, diminuiram necessariamente as rendas, e, impedindo novos beneficiarios da instituição, nem por isso póde impedir que os "deficits" continuassem a existir, e não só a existir como a crescer. O indispensavel era, pois, que se tivesse reformado o montepio, em logar de o barrar aos novos pretendentes.

A reforma projectada, e de que a Camara tem de tomar conhecimento, baseia-se no augmento das joias e das contribuições, as quaes, assim reforçadas, pensam os entendidos, cobrirão os "deficits", ou, pelo menos, lhes reduzirão as probabilidades. No intuito de apressar a reforma, é pensamento da Camara organizar uma commissão especial a que fique submettido o seu estudo, e composta de deputados que queiram trabalhar de verdade.

Como quer que seja, o que se não deve admittir é que o montepio morra, só porque não souberam administral-o.

O Estado, subordinando-se aos principios democraticos que regem o nosso systema politico, não póde lançar ao desamparo as familias dos que lhe prestaram serviços e deve ajudal-as até ao instante em que ellas possam prover por si mesmas a sua subsistencia. O funccionario publico é um escravizado, para quem só se abrem os horizontes limitadissimos das promoções e, mesmo assim, ainda está para ser visto o mais graduado de todos elles a quem a remuneração do esforço que despendeu tenha dado, depois da morte, sequer o logar onde deva ser enterrado...

---

Está sendo distribuido o boletim demographo-sanitario da semana de 1 a 7 do corrente mez. Nesse periodo deram-se nesta capital 416 obitos, 353 de nacionaes, 61 de estrangeiros e 2 de nacionalidade ignorada, sendo 250 do sexo masculino e 166 do feminino.

Como nas semanas anteriores, foram as affecções do apparelho digestivo que fizeram maior numero de victimas, chegando a 109, emquanto que a tuberculose pulmonar, que occupa o segundo logar, causou a morte a 49 pessoas. Dos 109 obitos por affecções do apparelho digestivo, 92 verificaram-se em creanças menores de cinco annos.

A média diaria dos obitos subiu a 59,42, emquanto que a da semana precedente foi de 58,42 e a da correspondente do anno passado, de 58.

Durante a semana referida foram registrados 702 nascimentos e 140 casamentos.

---

Havia aqui, outrora, um homem curioso e perigoso a um tempo: Rocha Alazão, freguez de todos os dias da porta do Paschoal e "mordedor" de profissão. Foi elle mesmo, segundo reza a chronica, o *primus inter pares* da classe que tanto horror em breve inspirará ao Estado de Minas e a outros benevolentes amigos dos continuadores das suas glorias...

Hoje é tão vasta a especie, que para ella chamamos a attenção do governo. Saibam quantos estas linhas lerem que a União, longe de a perseguir, a protege indirectamente, mandando para Matto Grosso, para Goyaz, para o Acre, funccionarios que o Thesouro não paga, não sabemos por que. Ora, o que acontece é que esses pobres homens, jogados assim ao léo, em terras onde não têm credito nem conhecem ninguem, são por força das circumstancias obrigados a andar de casa em casa de agiota, como Alazão andava de amigo em amigo, "mordendo"... Convenham os ministros, convenham os responsaveis por essa anormalidade que a deprimente situação desses funccionarios colloca mal a propria classe, toda ella composta de homens cumpridores dos seus deveres e pagadores em tempo das suas dividas. Hontem, recebêmos uma carta de Sergipe que é de encher os olhos de lagrimas. Chefe de numerosa familia, um empregado da União vê-se agora na emergencia dolorosa de pedir emprestado para viver. Tudo isso iria bem se não fosse conhecida a ganancia dos agiotas.

Que nos respondam, pois, os que vivem no Rio, dispondo de todo o conforto e mandando chover dinheiro para o bolso dos amigos, como o bom Deus dos christãos maná para os hebreus famintos.

E vivam os manes de Alazão!

---

Ha no Engenho de Dentro uma rua, que por azar foi classificada no cadastro da Prefeitura com o horroroso nome de Bernardes...

Da influencia fatidica desse nome resultou apenas o seguinte: ella, até agora, não possue serviço de esgotos! Ora, a City poderia allegar motivos de força maior para não cumprir o seu contrato, collocando naquella via publica os devidos encanamentos.

No que, porém, não concordamos é na attitude da Prefeitura, em relação á Colonia de Alienados, que dá muros para a rua cabulosa. Collocada esta em nivel superior, o escoamento das aguas de suas casas segue para a referida Colonia, exactamente na parte onde foram construidos ultimamente diversos pavilhões, não havendo ainda quem, sobre o caso, tomasse uma providencia.

Deante disso, só resta uma pergunta: que faz a Saude Publica, cujo dever é zelar tambem pelos loucos, esses pobres infelizes generaes de um exercito a que todos pertencemos?

---

A carne verde está custando menos. Seu preço maximo em São Diogo é de 1$100, devendo, portanto, no retalho, de accordo com o estabelecido entre açougueiros e a Prefeitura, custar quando muito 1$300 o kilo.

Pois assim não succede. Ella está sendo vendida por 1$400 e 1$500, isto é, pelo preço de quando em S. Diogo a tabella era de 1$300.

Trata-se de um abuso, que só não é reprimido porque as autoridades municipaes são de uma condescendencia incomprehensivel, no que toca ao abastecimento de carnes verdes do Rio.

Ainda ha dois dias, um açougueiro dos suburbios foi pedir garantias á policia, por se achar ameaçado pelos collegas. E a razão allegada para o pedido foi a de não se sujeitar á imposição de vender a carne pelo preço de 1$400 ou 1$500 o kilo, que lhe faziam os outros açougueiros das immediações.

Esse facto foi noticiado largamente, mas nem assim a Prefeitura resolveu fazer observar o compromisso assumido pelos retalhistas de carnes verdes, segundo o qual o artigo seria cobrado com 200 réis de lucro sobre o preço de S. Diogo.

**BANHEIRAS ESMALTADAS**
Prefiram marca Selecta
Qualidade sem rival.
(18665)

## MORTE NATURAL

—:—

Ha muito tempo que eu não tinha a satisfação de encontrar o dr. José Maria Tourinho, o illustre deputado pela Bahia. Hontem, surprehendi-o, muito triste, a engulir uma chicara de chá, na Lallet.

— Está a pensar na morte da bezerra?

— Não, meu filho. Penso na morte do Manoel. Não o conheceu? O Manoel era um preto, meu creado ha trinta e cinco annos, antigo escravo de meu avô, que m'o deu de presente, quando entrei para a academia. Desde essa época, o pobre velho me acompanhava, fazia-me o café da manhã, limpava-me os sapatos e até cosia-me os botões da calça. Ha coisa de cinco dias, veiu-lhe uma dôr na ilharga. Pensei que fosse coisa passageira. No dia immediato, teve febre. Empurrei-lhe um purgante. Mas o Manoel não melhorou e pouco a pouco se foi acabando.

— E v. ex. não chamou um medico?

— Não.

— Mas isso é imperdoavel; v. ex. poderia ter recorrido ao seu proprio collega de bancada, dr. Pacheco Mendes, que mora perto de sua casa.

— Não, não recorri, porque não foi preciso: o Manoel morreu naturalmente. — Barbaro Heliodoro.

# NO MUNDO POLITICO

### A constituição da Camara

Com o reconhecimento dos deputados eleitos pelo 4º districto da Bahia, que deve realizar-se hoje, a requerimento de urgencia, ficará a Camara integralmente constituida.

Possivelmente, a eleição da mesa só se effectuará amanhã.

As commissões permanentes, de cuja organização foram encarregados os srs. Bueno Brandão e Estacio Coimbra, na reunião dos "leaders" de bancada, vão soffrer grandes modificações, entre ellas notadamente a de finanças, para a qual entrarão os srs. Estacio Coimbra, Bento de Miranda, Armando Burlamaqui e Carlos Penafiel, que da mesma não faziam parte. Voltarão a occupar-se de seus trabalhos os srs. Bueno Brandão e Rodrigues Alves Filho, afastados ha algum tempo.

Para a de Constituição estão indicados os srs. Andrade Bezerra, Juvenal Lamartine, Heitor de Souza e Arthur Lemos.

* * *

### O sr. Raul Soares no Cattete

O sr. Raul Soares teve hontem, á noite, uma longa conferencia com o presidente da Republica, no palacio do Cattete.

* * *

### A convenção

Os empreiteiros da combinação Bernardes querem apressar a reunião da convenção que tem de indicar, ou homologar, as candidaturas á presidencia e á vice-presidencia da Republica. Mas ha entre elles quem deseje que se não precipite a reunião, afim de que ella possa ser presidida pelo senador Nilo Peçanha, actualmente na Europa, e que deve dentro em pouco embarcar para o Brasil.

* * *

### Nuvens no horizonte?

Correu hontem, á noite, o boato de que a politica do Districto Federal está na imminencia de soffrer uma nova modificação, com a saida dos deputados Salles Filho e Metello Junior, da Alliança Republicana e sua consequente união aos seus collegas de bancada, Honorio Pimentel e Bartlet James, os quaes, juntamente com varios intendentes municipaes, formariam uma agremiação nova, de franco combate aos elementos do senador Frontin. Attribuem-se a esse proposito as repetidas visitas que tem feito nestes ultimos dias á Camara dos Deputados, o sr. Mendes Tavares.

## O VULCÃO COLINA EM ERUPÇÃO

*Mexico*, 15 — O vulcão Colima, no Estado de Jalisco, que se achava extincto desde ha muito, está agora em franca erupção, acompanhado de fortes estrondos. Os habitantes das vizinhanças estão fugindo espavoridos. No sabbado, á noite, houve um tremor de terra que durou vinte segundos, sendo sentido em Jalisco. Não houve damnos materiaes.

**Leiam a 7ª pagina** (149)

O ministro do Interior, por actos de ante-hontem, nomeou Maria dos Santos Mello e José Fiusa Guimarães para exercerem, respectivamente, os logares de professora substituta de piano do Instituto de Musica, e professor de desenho figurado na Escola Nacional de Bellas Artes, durante o impedimento do effectivo.

**Sandalol** é o sabão mais economico e o mais perfumado que existe. Perfumaria Nunes, Largo de S. Francisco de Paula, 25.

## DESASTRE FERRO-VIARIO NA FRANÇA

*Toulouse*, 15 — Dois trens expressos que vinham de Paris para esta cidade, sabado, á noite, descarrilaram, morrendo doze pessoas e ficando feridas cincoenta.

**Machinas** JUWEL, legitimas, ns.: 00, 0 e 1. CASA HERMANNY, rua Gonçalves Dias, 54. (19985)

Em solução a duas consultas telegraphicas do delegado fiscal na Bahia, uma sobre a conveniencia da centralização do serviço de pagamento aos recenseadores por falta de numerario nas estações arrecadadoras do interior, e outra sobre a opportunidade da entrega dos saldos existentes ao delegado do recenseamento naquelle Estado, o director da Despesa Publica resolveu responder que deve a respectiva Delegacia Fiscal prover com o numerario preciso as repartições arrecadadoras do interior, para effectivação dos pagamentos que lhes competem e, quanto á segunda parte, que nenhum adeantamento póde mais fazer e sim pagamento das contas que foram empenhadas até 31 de dezembro ultimo, por conta dos creditos distribuidos para despesas do recenseamento.

## A REVOLUÇÃO NA ALTA SILESIA

### Declarações do chefe dos rebeldes polacos, Korfanty

*Shoppnitz*, 15 — Korfanty, o chefe dos rebeldes polacos, alludindo ás declarações do primeiro ministro britannico, Lloyd George, sobre Rybnic e Pless, disse: "acho impossivel que elle tenha feito uma tal declaração antes da reunião do Conselho dos Embaixadores e não pretendo commental-a até que se realize esse encontro."

Korfanty disse que se as tropas alliadas pretendessem expulsar os insurrectos polacos, estes não as combateriam. "Estamos esperando a decisão sobre a Alta Silesia e respeital-a-emos, seja justa ou injusta e immediatamente nos retiraremos para a Polonia, dando eu por finda a minha missão, logo que fôr annunciado o que ficar resolvido, uma vez que Pless e Rybnick sejam concedidas á Polonia."

O commandante das forças de campanha de Korfanty disse: "Não desejamos uma decisão desfavoravel, porque até á linha Korfanty a Silesia pertence á Polonia." Korfanty faz suas essas palavras e referindo-se ao pedido do general Le Rond para que os polacos se desarmassem e voltassem ao trabalho, perguntou: "Porque pedir o impossivel?"

Interrogado sobre a procedencia das armas dos insurrectos, o leader dos rebeldes polacos respondeu que as espingardas eram baratas na Alta Silesia.

O quartel-general de Korfanty é um grande edificio de tijolo nu e está guardado por alguns voluntarios da policia civil, armados de carabinas. Constantemente estão saindo ou chegando correios francezes e, como insurrectos, saudam a bandeira revoltosa, como o tem feito muitos officiaes francezes.

Korfanty, no correr da entrevista, muito nervoso, disse que havia lido o discurso de Lloyd George primeiramente nos jornaes allemães e disse que não podia acreditar que as noticias de fonte allemã podessem ser extrahidas de qualquer informação official.

# A OBRA DE CORDIALIDADE SUL-AMERICANA

## O ultimo dia, no Rio, da embaixada chilena

O de hontem, ultimo dia da sua honrosa passagem por esta capital, foi de trabalho não pequeno para a embaixada chilena, chefiada pelo dr. Jorge Matte. O máo tempo concorreu muito para difficultar o movimento dos seus componentes, extremados na gentileza de daqui se não retirarem, sem as suas despedidas a quantos lh'as merecessem, e que eram, no generoso criterio dos diplomatas da nação amiga, um sem numero de figuras representativas do nosso mundo politico e social. A' embaixada chilena foi dado, ainda assim, cumprir integralmente o que deliberára, resultando dahi deixar na capital do Brasil, ao ausentar-se della, a mais grata das recordações a que se radica numa estima sã, fructo espontaneo de sinceridade e confiança mutuas — o que vem a ser, em ultima analyse, a propria finalidade visada pelo embaixador chileno e pela nação brasileira, honrada com a sua visita.

### No stadium do Fluminense

Pela manhã de hontem, na companhia de alguns dos membros da sua comitiva, o embaixador Jorge Matte visitou, nas Laranjeiras, o grande *stadium* do Fluminense. O illustre diplomata transmittiu á directoria daquella sociedade as suas impressões, com as quaes muito deve honrar-se o Fluminense, visto como s. ex. usou de termos os mais elogiosos, referindo-se a tudo quanto vira.

### A missa na Candelaria

Ao meio dia o embaixador Matte assistiu, na Candelaria, á missa rezada no altar-mór. Era grande e selecta a assistencia daquelle acto religioso. Não se encontrava o diplomata chileno, por aquella occasião, na companhia de toda a sua comitiva, por isso que, devido á angustia de tempo, varios dos seus membros se encontravam no trabalho das derradeiras visitas de despedidas.

Finda a missa o dr. Jorge Matte percorreu demoradamente a egreja da Candelaria, admirando-lhe os bellos marmores e as obras d'arte.

### O almoço no Guanabara

Pouco depois da 1 hora da tarde, o embaixador chileno almoçava no palacio Guanabara, acompanhando-o na refeição, por s. ex. convidados, senhoras e cavalheiros da nossa sociedade.

Ao almoço seguiu-se amena palestra, em grupos que se espalhavam pelas amplas salas e varandas — elegante reunião de que era prestigiosa figura central o distincto embaixador chileno, que a todos captivava com a fidalguia perfeita das suas maneiras. E por algumas horas, no alegre ambiente do palacio Guanabara, brilhante de luzes, sonoro de risos, em contraste violento com a atmosphera exterior, monotona e sombria, dos dias d'inverno e chuva, uma sociedade intelligente e fina rendeu justa homenagem á gentileza da nação chilena, objectivada na pessoa do illustre dr. Jorge Matte.

### Na residencia do ministro das Relações Exteriores

A' tarde o embaixador Jorge Matte, acompanhado de todos os membros da embaixada, esteve na residencia do dr. Azevedo Marques, ministro das Relações Exteriores. Essa visita de despedida foi a mais cordial. Servida uma taça de champagne, trocaram-se amistosos brindes entre o chanceller brasileiro e o embaixador chileno.

O dr. Jorge Matte offereceu bella e rica cesta de flores naturaes a mme. Azevedo Marques.

### A partida da embaixada para S. Paulo

Em trem especial de luxo da Central, partiu hontem, ás 10 horas da noite, com destino a S. Paulo, a Embaixada Chilena.

O trem que foi organizado pelo sr. João Nolasco, encarregado da Arrecadação, por ordem da chefia do Movimento, tinha a seguinte composição, além da locomotiva nº. 378, dirigida pelo machinista Guilherme Andrade, carro FF — 20, chefe de trem José T. G. Camaz (expediente e bagagem); BS — 5 (salão); buffet, serviço do arrendatario Antonio Cardozo da Silva, aos cuidados do gerente Cassiano Souza; DM (dormitorios) 53, 59 e 60 e 6—A — administração.

No carro 53, seguiram, o embaixador Jorge Matte, srs. Bianchi Gundian, secretario; general Luis Altamiro, deputado Pedro Ribas, senador Daniel Feliu, contra-almirante Luis Langlois e ministro Cardoso de Oliveira; no carro 59: general Estellita Werner, coronel Alexandre Leal, commandante Belarmino Funenzalida, sra. Belarmino Funenzalida, Gunchaga, ministro chileno, sra. Gunchaga, capitão de fragata Henrique Guilhem, capitão-tenente Sá Rabello e Lucillo Bueno, conselheiro de legação; no carro 60, capitão Bins Pimentel, dr. Banon Herboso, addido da embaixada capitão de fragata Luis Gaballero, addido naval; dr. Luis Balmaceda, secretario da legação do Chile; Ricardo Ferrero, sub-secretario da embaixada; capitão Vergara Luco, Juan Malnenda, capitão-tenente Henrique Emazuriz, Luis Renard, Arturo Olva e Armando Venegas e no carro A—6, seguiu o dr. Ismael Coelho de Souza, representando a administração da Central do Brasil.

Compareceram ao embarque da embaixada chilena, coronel Hastimphilo de Moura, representando o presidente da Republica; drs. Azevedo Marques, ministro das Relações Exteriores; Pandiá Calogeras, ministro da Guerra; Pires do Rio, ministro da Viação, Assis Ribeiro, director da E. F. Central do Brasil, general Silva Pessoa, dr. Carlos Sampaio, prefeito; almirante Pedro Frontin; general Celestino Bastos, drs. José Luiz Baptista, Alberto Flôres, Edgard Werneck, Consul Geral do Chile, ministro do Uruguay, engenheiros da Central José Caetano de Andrade Pinto, Cicero de Faria, Bittencourt Sampaio; capitão Marcolino Fagundes, tenente Agenor de Castro, representando o ministro da Marinha; tenente Macedo Soares, senador Lauro Muller, Fernandes Pinheiro, Rinaldo Andrade Pinto, Gualberto Gomes, agente da Central, uma commissão de officiaes da Policia Militar, além de outras pessoas, cujos nomes escaparam.

Durante o embarque, tocou na "gare" da Central uma banda da Policia Militar.

### O presidente do Chile telegrapha ao embaixador Matte

Do presidente da Republica do Chile, recebeu o sr. embaixador Jorge Matte, o seguinte telegramma:

"*Santiago* — Summamente agradecido retribuyo a Ud y al personal de la embajada el cariñoso recuerdo y saludo. Sigo la marcha triunfal de Uds con especial interés y me siento sinceramente comovido por las expresiones tan intimas de afecto y aprecio de que Uds han sido objecto en el país hermano y amigo. — (A) *Arturo Alessandri*".

### Um telegramma ao dr. Maya Monteiro

O senhor chanceller Jorge Matte dirigiu um expressivo telegramma de despedidas ao sr. dr. Maya Monteiro, director do Protocollo, manifestando o prazer com que recebeu a noticia de que o seu estado de saude tinha melhorado consideravelmente.

### A ultima entrevista com o embaixador Jorge Matte

Entrevistado hontem, no palacio Guanabara, pouco antes de partir para S. Paulo, o embaixador Matte assim se externou a um jornalista:

— Os dias que aqui passei foram uma serie de deslumbramentos!

Quando começou? Espere. Ao chegar a Santos? Ao entrar na Guanabara? Bahia do Guanabara? Ao percorrer a cidade? Ao receber as primeiras attenções de parte das autoridades, do povo, da sociedade brasileira? Creio, amigo, que muito antes... Sim, desde que foi resolvida a minha vinda, a visão do Brasil, que eu já conhecia e já admirava nas suas bellezas naturaes e nas da sua historia, começou a me encher a mente com uma luz poderosa, de paysagens estupendas, de figuras carinhosamente familiares para a memoria dos nossos paizes.

O encanto desse mundo era grande e á medida que me fui approximando de tantas bellezas effectivas; á medida que me fui pondo em contacto com a realidade, o seu poder, longe de diminuir, augmentou ainda mais e a tal extremo que, recebendo uma das multiplas attenções com que me distinguiram as autoridades eu ao voar por entre as nuvens, entregue a vida — com a maior alegria do mundo — ás mãos de um piloto brasileiro, eu ao ver passar a elegancia e a formosura das senhoras em frente aos jardins desta mansão encantadora que é o Guanabara, eu não saberia dizer se estava vivendo de alguma recordação ou se realmente estava vivendo a vida. E' que, amigo, todos, chilenos e brasileiros, herdamos e trazemos muito vivas na alma, as grandes e luminosas aspirações que uniram fraternalmente os nossos antepassados... Os dias que aqui passei fizeram-me a revelação definitiva dessa supervivencia dos affectos tradicionaes e da immortalidade destes sentimentos collectivos...

Se assim não fôra, como o amigo explicaria, por parte dos brasileiros — não direi suas amabilidades nem suas manifestações — mas o enthusiasmo tão sincero com que todos elles receberam os embaixadores do Chile?

O sr. Matte, em cuja voz se notava um accento de profunda emoção, fez uma pequena pausa e accrescentou:

Nenhum de nós era bem conhecido aqui; não estavamos ligados por intima amizade a qualquer personagem de influencia; tinham decorrido varios annos, os da guerra e outros mais, sem que os paizes manifestassem, senão nas relações officiaes, a sua antiga sympathia, e, sem embargo, apezar do tempo, que é distancia, e da outra distancia — a dos mares e das montanhas — bastou que se annunciasse a nossa vinda em representação do Chile, para que o phenomeno de reviviscencia affectiva se produzisse com uma espontaneidade de que nos será muito difficil dar uma vaga idéa, sequer, aos nossos compatriotas. Se, não ha duvida, vivemos dominados pelas forças moraes que herdámos, e quando ellas se harmonizam com a vida, neste caso, com o caracter generoso e cavalheiresco dos brasileiros, é impossivel resistir ao prazer de diffundil-as com a maior delicadeza e enthusiasmo.

Não explico, não posso explicar de outro modo, senão por estas razões, disse o sr. Matte, sorrindo, a unanimidade ardente das manifestações com que nos honraram o povo, a sociedade e as autoridades brasileiras.

A energia inicial dessas manifestações não data de agora e sim de longe tempo. Saibamos, como bons philosophos, desapparecer no conjunto tumultuoso que nos ha de sobreviver. As manifestações do povo brasileiro aos representantes do Chile e as repercussões enormes que vão tendo em cada minuto que passa, na alma do povo chileno, como disse o exmo. sr. Alessandri ao encarregado de Negocios do Brasil em Santiago, são uma simples manifestação das forças cordiaes que desde época remota uniram os dois povos e que, á medida que os nossos paizes se desenvolvem, irão sendo cada vez maiores, e á medida que vão sendo mais fortes, irão tambem sendo mais poderosas.

O chanceller chileno revelou-se, então, sobre um aspecto muito diverso daquelle em que o conheceramos: já não era o cavalheiro sorridente e jovial que viramos hontem acompanhar as evoluções dos aeroplanos, com o encanto de uma creança, os olhos radiantes de alegria, postos no azul... Era um politico, o homem de Estado que medita no caracter das manifestações de um povo e outro povo, e que analysa os valores postos em evidencia...

— Este caracter de transcendencia continua o senhor Matte, que hoje, no momento de partir, ficou confirmando nas manifestações de amizade chileno-brasileira o que levou o amigo a pedir a minha impressão de conjunto, revela-se ainda nas flores que deixamos sobre o feretro de D. Pedro II e no tumulo do barão do Rio Branco.

Ellas não são as ephemeras flores da terra. Quizemos que, para symbolisar a gratidão de um povo, a sua belleza viva perpetuamente no bronze como as figuras o que prestamos homenagem hão de viver na Historia. Se o que lhe acabo de dizer, não suggere ao amigo as vertiginosas visões que levo das bellezas da cidade e das manifestações com que nos honraram, dar-lho-á pelo menos o conceito em que as tive.

Concluida a obra libertadora das Republicas Sul-Americanas, cada uma dellas delineada historica e socialmente, parece-me que chegou o momento de ampliarmos a sua personalidade por meio de vinculos reciprocos que importem em um augmento de vitalidade e de maior força. Se, em um momento de melancolia Bolivar disse: "os que lutamos pela liberdade aramos o mar" — creio que uma phrase semelhante o não possa ser pronunciada pelos homens que ha cincoenta annos estimularam a fraternidade do Chile e o Brasil.

**Leiam a 7ª pagina** (149)

O ministro da Guerra, attendendo ao pedido do presidente do Estado de Minas, mandou remetter alguns exemplares do regulamento para os exercicios de combate de infanteria, nova edição destinados ao preparo da Força Publica daquelle Estado.

**Corôas, palmas e corbeilles**
"A Flor de Liz"—Rodrigo Silva, 9. Casa nova. (J. 27680)

Tomando em apreço o pedido feito pela Associação Commercial do Rio de Janeiro, no sentido de ser prorogado por mais sessenta dias o praso para retirada das mercadorias retardadas nos armazens da Alfandega e do caes do porto, o ministro da Fazenda requisitou a respeito o parecer do inspector da Alfandega desta capital.

**Por motivo** de balanço, reducção em preços de pastas para dentes. Aproveitae a occasião. CASA HERMANNY. (19985)

O procurador geral da Fazenda Publica resolveu devolver á Delegacia Fiscal em São Paulo o processo referente ao contrato celebrado por essa repartição com João Jorge Figueiredo & Comp., representantes da Companhia de Transportes Maritimos do Estado Linha Portugueza de Navegação para arrecadação do imposto de transporte mediante a percentagem regulamentar, afim de ser ali lavrado novo contrato, de accordo com as indicações feitas pela Procuradoria da Fazenda.

**Saccos** para agua quente, superior qualidade. CASA HERMANNY, rua Gonçalves Dias, 54. (19985)

# AO POVO MINEIRO

I

Está o dr. Arthur Bernardes nas condições de ser o presidente da Republica?

II

No caso contrario, por que, e qual o candidato que merece a confiança dos mineiros?

"LAVRAS, 12-V-1921. — O dr. Arthur Bernardes não está nas condições de ser presidente da Republica. Nas minhas viagens de commerciante, fazendo minha zona, demorei-me alguns dias na melhor praça do Oeste, que é prospera e encantadora cidade de S. João d'El-Rey, aonde assisti á estrondosa recepção feita ao deputado dr. Odilon de Andrade, assim como, ás esplendidas, pomposas e concorridissimas festas com que elle foi homenageado. Nunca vi em uma cidade do interior deste meu Estado festas eguaes e nem um povo que vibre com tanto civismo e enthusiasmo, como todo o nosso paiz ha de verificar, pelo "film" que um distincto operador dessa capital alli tirou. Foi o dr. Odilon o unico candidato eleito extra-chapa, nas ultimas eleições federaes aqui em Minas, tendo sido recebido naquella cidade por toda sua população em um verdadeiro delirio, difficil de se descrever. Por um dos mais considerados e importantes negociantes de S. João soube que o dr. Odilon tem realmente grande prestigio em todo o municipio; que aquellas festas era a grande aversão e repulsa que ha de quasi todo o povo da cidade e do municipio pelo sr. Basilio de Magalhães e pelo seu grupo a cerca, composto de gente da peor especie que elle, em telegrammas inflados, de doutores e coroneis. Consta-nos tambem que o sr. Basilio de Magalhães está subvencionado pelo sr. Arthur Bernardes, para, em seu jornal, fazer propaganda de sua candidatura á presidencia da Republica e derrubar o dr. Odilon, por ter em politica acompanhado lealmente o senador Francisco Salles, assim como a grande maioria dos politicos mineiros, quando aquelle senador era o presidente do P. R. M.

A elite do povo de S. João que hoje está com o dr. Odilon e composta de grande numero de adversarios do senador Salles, como por diversas vezes tem mostrado, especialmente na campanha civilista, em que o nosso immortal Ruy Barbosa conseguiu uma brilhantissima victoria.

O sr. Basilio Magalhães não pertence á distincta familia Magalhães daquella cidade; é um creoulo pernostico, natural do arraial do Cangalheiro, districto do Barroso. Elle é repudiado pelo povo de S. João, pelas baixas intrigas e torpes mentiras de que é orgão o seu jornal, em artigos assignados por elle mesmo.

E' tal a indignação da grande maioria do povo contra elle, que é preciso andar acompanhado pela policia, sendo a redacção de seu jornal e sua residencia guardadas por soldados e secretas, pois receiam seu lynchamento, a qualquer hora, e o empastellamento da "A Tribuna" que é seu periodico.

O delegado militar que o sr. Arthur Bernardes ali poz commandando a força e á disposição do sr. Basilio e de seu pequeno grupo é incapaz de conter a multidão dos desaffectos desse capadocio, que cada vez se vae se tornando maior, mais irritante e affrontoso procedimento.

Na noite de 9 deste, vespera de minha retirada daquella cidade, ia presenciando uma horrivel carnificina, se não fosse a valorosa intervenção dos drs. Oscar da Cunha, Fausto das Neves, Augusto Viegas e dos srs. Carlos Guedes e Francisco Neves, pessoas das mais estimadas e consideradas ali, ás quaes assisti ao delegado militar pedir que interviessem para conter, como conseguiram, uma multidão de mais de mil pessoas, que queria, e iria liquidar o tal creoulo e o seu grupinho. Por isso, voto contra o sr. Bernardes, que na maior cidade ordeira lança a discordia e prestigia um grupo de cafagestes, execrado pelo povo, é tambem porque foi elle quem prometteu os scriptorios do Oeste da mesma cidade e sem conseguir augmento de vencimentos para seus funccionarios que lá estavam installados, em casas proprias e de suas familias, onde viviam bem, com o que ganhavam, e hoje, com os mesmos vencimentos, estão em Bello Horizonte vivendo miseravelmente.

Para presidente da Republica votarei no dr. João Ribeiro, que é o primeiro financeiro deste paiz. Na sua curta passagem pela pasta da Fazenda encontrou as apolices federaes cotadas a seiscentos e poucos mil réis, e conseguiu eleval-as cotadas a mais de um conto de réis.

Esse é o meu candidato e provavelmente de toda a minha classe. Depois de tantos gastos e esbanjamentos, o principal problema e mais difficil que temos a resolver é o da valorização da nossa moeda, que synthetiza o esforço, o trabalho e o sacrificio de todos e de cada um dos brasileiros, como dos nossos antepassados."

"DIAMANTINA, Maio de 1921 — Mando-lhe os meus ardorosos cumprimentos pela magnifica lembrança do inquerito, entre nós mineiros, sobre se reune ou não condições para o alto posto de presidente da Republica, o sr. Arthur Bernardes.

Afóra os ardorosos civilistas que lembrem, ha muito, a gamella do governo, a principal pelo gorducho Carvalho de Britto, que se passaram vergonhosamente para a grey que apoia tudo e todos, que se encontrem no poder, nenhum mineiro disso de sã mente nem deseja á elle a presidencia do sr. Arthur Bernardes.

Posso lhe assegurar que a acção do actual governo deste estado tem sido a mais desastrada possivel e que absolutamente não o recommenda ao paiz para o seu alto cargo a que aspira o sr. Arthur Bernardes.

Se, por infelicidade do Brasil, tal se realisar será um conto do vigario dos mais perfeitos, mesmo no nosso proprio Estado que venha a ter illusões e esperanças de beneficios por contar com o primeiro magistrado da nação.

Quem é o sr. Bernardes? Como foi guindado aos altos postos? Como elle conseguiu que tantas tolices tirassem som cofre?

Ora, balanceemos o sr. Bernardes, vejamol-o por dentro e vejamos as fórmas e os feitos dando o que lhe pertence e a outros do governo o que lhe não é proprio:

O illustre politico, sempre a postos quando da campanha civilista — em a qual se firmou na fé da victoria, interesseiro, moldável ao que chamam "injuncções politicas". Dahi avante principiou a carreira do vaidoso e emproado de secretario e, depois de secretario e, desde os grandes postos, alistou para a grande propaganda da Matta sobre o norte e outros pontos do Estado, com ridentes promessas a esses de valiosos beneficios. E de como tem sido cumprido o compromisso é vivo attestado o abandono norte de Minas para onde se promette a estrada de ferro, ameaçada de parar a todo momento, a cada passo que elle publicou, que quer.

Impostos augmentados de uma fórma fabulosa; impostos duplicados, imposto interestadual mas carado com diversos nomes. Entraves de toda ordem para a continuação de serviços de valor para o futuro do Estado, do qual o governo não cuida, porquanto o de que elle pensa, o que lhe absorve completamente a attenção, o que sobrepuja a tudo quanto é importante para o porvir de Minas e é será, até o momento de resolvida fixar a questão da candidatura Bernardes, do mais apurado colorido, do requinte e vivez das tintas para as fitas que estão sendo passadas e com as quaes o resto do Brasil seja impressionado para se convencer de que vae ter um homem no governo...

Mas, ao tempo em que todos os grandes paizes se revolucionam, e contorcem em tremendas lutas á procura de dirigentes que melhor cuidem dos interesses patrios, será um Bernardes o presidente deste colosso que é o nosso Brasil? Ora isso é irrisorio!

Senhores do "Correio da Manhã" — Uma só coisa bastava para espelhar o governo actual de Minas: estar até hoje empecilhando o desenvolvimento do que o nosso Estado tem de mais futuroso; o de que elle tira o proprio nome: "Minas Geraes". Pois não vêm os senhores, brasileiros que são, na secretaria da Agricultura, Commercio, Industria e Obras Publicas um sr. Claudomiro?

Que querem mais? Calculem o que se daria se este retrogrado tivesse como cofre das graças o Cattete! Tudo quanto é de valor aqui no Estado no que respeita a mineração, teria de ser suspenso, pois já são enormes os prejuizos que o governo Bernardes com arrochantes impostos tem causado aos mineiros como são grandes as perturbações nesses mesmos serviços pela desattenção do governo, pelas delongas, desta ordem, falta completa de comprehensão das necessidades publicas e do respeito aos direitos individuaes.

Nem mineiros, nem brasileiros devem dar os seus votos a Arthur Bernardes."

"BARBACENA. — Vae aqui, em meia duzia de phrases, o que penso a respeito da candidatura do sr. Arthur Bernardes á presidencia da Republica. E' a opinião desvaliosa de um dos mais humildes cidadãos deste pobre Republica de latão que tem infestado o nosso mui caro e grandioso Brasil digno de melhor sorte, mas em todo o caso é uma sinceridade que levanta a sua obscura voz para acautelar o interesse social.

O caso do sr. Arthur Bernardes é doloroso: representa a ancia suprema de uma camarilha impatriotica que pretende á viva força se impôr aos que a não toleram de bom mente, porquanto a sabem nefasta á nação e á sociedade humana. E' o supremo arranco da politicalha para dominar. E' um grito desesperado de naufrago para se ver livre do perigo que o levará ao fundo do pelago insondavel.

O sr. Arthur Bernardes é o expoente da politiquice odiosa que domina o Brasil.

O nosso heroe de Viçosa tem andado capengando pela administração publica, coxeando horrivelmente nas mais enfumaçadas de grande homem.

A' puridade todos o conhecem, sabem-no cavilloso e politiqueiro até á medula dos ossos, mas a voz de toda gente morre na garganta... porque o rumor ensurdecedor dos turibularios de profissão enche os espaços de suas lisonjas remuneradas, não deixando mais ninguem falar.

Como todos sabem, de estadista ainda nada revelou o sr. A. Bernardes. Todos sabem que falsificou a sua politicalha de mais reles e violenta. Todos sabem que tenha feito, mas sabe o que recomende tenha feito, e que sabe a sua bagagem de maleficios é já bem notavel.

Mas a verdade é que ninguem quer ter a responsabilidade de proclamar alto e bom som a nudez dura das verdades.

O sr. A. Bernardes nem vislumbre tem de super-homem, não chega mesmo a ser um homem, como muito bem disse o nosso jornal.

Um homem não vê com olhos frios de indeferença um povo a quem dirige nas angustias de uma calamidade sem soccorro immediato, como o governo A. Bernardes cruzou os braços, deante da peste de 1918, negando auxilios importantes ás pobres populações que bracejavam com a terrivel epidemia. Um homem não manda espingardear populações porque deseja seus legitimos interesses, e disso fazendo alarde, como aconteceu em Caratinga, chacinada por ordem do sr. Bernardes. Um homem não manda aprovar violencias feitas a um povo pacifico que pugna pelo seus direitos, como é fez o sr. Bernardes no caso da Bahia.

Um homem que se preza não persegue populações honestas e laboriosas por caprichos pequeninos, como o sr. Bernardes o fez com S. João d'El-Rei e outros.

Um homem de caracter não vae ferir a sua honorabilidade com baixos processos de politicagem, desapoderadamente, intervindo directamente nas manobras politicas de Campanario, como o sr. Bernardes o fez nas ultimas eleições realisadas. Quereis um nome de mineiro digno de occupar a cadeira presidencial da Republica?

Ha-os, e muitos.

Ha um Pedro Lessa, carater, talento, preparo e competencia capazes de um exame meticuloso.

Ha um F. Mendes Pimentel, que tambem esses brilhantes qualidades do nome acima indicado.

Ha um Antonio Carlos de Andrada, honrado, talentoso, culto e estadista de raça. E tantos outros.

O sr. A. Bernardes é o que é: um estadista muito problematico ainda, do mal politicalho conhecido e de mediocre qualidade; e como tal, nunca o presidente de um gigante pelo que pode, dado pelo que é: um colosso... de nonada!"

"BELLO HORIZONTE — Respondendo aos quesitos propostos sobre a pretenção do sr. dr. Arthur Bernardes, direi que, quanto ao primeiro: — Não. Ao segundo: por não ser digno de que fez as chacinas de Caratinga, Aymorés, Manhuassú, S. Paulo do Muriahé e outros logares, em Minas — para empolgar nas respectivas camaras municipaes gente sua e seus desabusados amigos. E' indigno de ser presidente da Republica.

O sr. Bernardes, em tres annos de governo, revelou-se, em Minas, um grande oppressor das liberdades publicas, garantidas pela Constituição Federal.

Perseguiu o professor, dos politicos e os advogados provisionados; e xotou do Congresso mineiro, sob pretexto de não serem formados, e revelou-se um autocrata, cheio de si e de orgulho.

Pelos seus desatinos e desmandos, não deve ser o verdadeiro tarado."

## Um poço publico em Santa-Annade Lustosa

Attendendo ao que requereram alguns habitantes da Povoação de Sant'Anna de Lustosa, municipio de Santo Amaro, no Estado da Bahia, o ministro da Viação autorizou a Inspectoria Federal contra as Seccas a providenciar no sentido de ser perfurado um poço publico para abastecimento da população daquella localidade.


# AVISO

A FILIAL da Joalheria ADAMO á rua Ouvidor 98, communica á sua distincta clientela que reabre hoje, segunda-feira, 16 do corrente, ás 10 horas, para iniciar uma GRANDE VENDA A PREÇOS SEM EGUAL, afim de liquidar o seu grande stock.

(70)


## Pela união da lavoura e Federação Rural do Brasil

### A conferencia do sr. Oscar Fontenelle na exposição de Cordeiro

Com a presença do presidente do Estado do Rio, altas autoridades e de cerca de quatro mil pessoas, o sr. Oscar Penna Fontenelle realizou em Cordeiro, no recinto da Exposição Pecuaria Regional, a sua annunciada conferencia a convite dos lavradores.

Ouvido com profunda attenção pelo auditorio, o conferencista estudou a situação da lavoura, suas necessidades e mostrou quanto urge unirem-se os agricultores fluminenses para a defesa commum, dando, em cada municipio, deste ao seu orgão agricola, cuja missão é a economia e defesa do agricultor analysou.

Lavradores unidos, solidamente, defendidos seus interesses por associações agricolas, a que não faltem recursos nem prestigio, capazes serão de levar de vencida os mais difficeis emprehendimentos e obter, assim, o auxilio de que necessitarem, o auxilio dos poderes publicos, sempre que convier provocal-o ou solicital-o. Capazes serão de promover a solução, por meio dessas associações de problemas, que por sua natureza, que impressem e dependem do pronunciamento dos orgãos governativos, quer dos que a iniciativa privada possa resolver de maneira satisfactoria.

Quando penso na situação, a que chegaria uma nossa lavoura unida e forte; no formidavel avanço, que a agricultura, mesmo sem grandes harmonia de vistas entre os lavradores que trabalham a terra, teria dado, nesta potencialmente, com que vive desde muitos annos... que lhe atalham o progresso, lhe obstam a marcha, com os quaes vive e os resolvem; na força invencivel, que haveria de representar no orgão social e politico da nação, tornando-se, de facto, factor preponderante na vida nacional; quando penso que dessa unidade, o programma, pela sua organização, por inteiro, os ideaes, que ne tornam mais efficazes os seus meios desse espectaculo, que realizaria, por o seu patriotismo e estudo, poderia o futuro desse o povo dos nossos campos, que teria a dignidade e o papel de pregador do apostolado pela união da classe, e eu vou sentir, e que ella, no seu animo impaciente de quem não logra comprehender os motivos que a impedem, nesses seus agricultores agora, dos que se conciliaram todas essas ou nunca, e um capital recolhido ao respeito, nessa regra, triumphando de innumeras ações e constrangido, que unirem para dominar a adversidade e abrir horizontes novos ao seu labor. Ainda ha pouco, os lavradores paulistas, num simples gesto e que me esperam, ainda que cheios de grave parte dos seus problemas e seus interesses, quando dos defesas do café, a força da união, a que encontrando, para os seus interesses, e que muitos dos seus impostos. Foi. Os colonos, de Bauru, de notavel associação agricola, onde os grandes debates, a grandes e seu devisação ao encontro dos problemas conferencistas, os prestigios e de capital, o seu conselho, e que sempre muito commum em organizações de lavradores poderiam fazer pela solução dos problemas, mas que representam esses campos. Patenteou o conferencista, como se mas prestando, sempre, aos bons exemplos, o valor de sua obra de destaque e tribunas lentas do trabalho commum, para que elles em o socio, quando se... pelo tratamento destes desatinos actos ...

Teve ensejo de se referir a um tremendo ... promovido na Sociedade Nacional de Agricultura ... o sr. Belisario Penna, do ... a Federação Rural do Brasil, e como ...

Instituamos a Federação Rural do Brasil, e desde a união agricola que sempre existiu, e assim ... Anima tambem serviços de ... a Sociedade Nacional de Agricultura ... na inauguração da Liga Rural do Nordeste, de S. Paulo.

Concluiu o sr. Fontenelle a sua conferencia com as seguintes palavras: "O paiz, não resta duvida, precisa dos agricultores, que não se inspiram, entretanto, no espirito de classe, e a lavoura que sacrifica em dar á producção, e que se cada uma das classes produtoras e o povo das nossas grandes cidades, procura atravez do commercio e da industria que ...

Nossa associação, novas sociedades. Cada municipio, para o desenvolvimento dos interesses dos nossos campos, formados estão de federações em todos os Estados como uma federação, e só póde ser a Federação Rural do Brasil, cuja séde no Rio de Janeiro, e cujos estatutos já integram "ideias, que em seus principios e em que se vinculam, formarão com um organismo solido, bem constituido, poderoso, verdadeira força de grande classe rural ...

"Preste a lavoura seu concurso, Saia cada agricultor ... adherir a Federação Rural do Brasil, e lhe dará a sua energia e a união, que é a força! Pelo bem da lavoura e do paiz! ... a idéa, que triumpha: essa idéa, que ganha de vez a consciencia da classe rural e que, uma vez afinal, a lavoura reclama a sua victoria, para a sua grande victoria".

## AS FESTAS DO ESPIRITO SANTO

### As cerimonias religiosas de hontem

As festas religiosas que, em louvor ao Divino Espirito Santo, foram realizadas hontem, nas diversas egrejas desta archi-diocese, revestiram-se de grande esplendor.

A Irmandade do Espirito Santo de Sant'Anna commemorou o dia do seu orago, fazendo celebrar, no respectivo altar, uma missa festiva, que teve numerosa assistencia. Durante a cerimonia religiosa, a que compareceu toda a administração, incorporada, foram entoados canticos religiosos, pela professora senhorita Silveria de Castro.

Terminada a missa, foi distribuido pelos presentes o "pão do Espirito Santo".

A Veneravel e Archiepiscopal Irmandade do Divino Espirito Santo da Lapa do Desterro, com os annos anteriores e de accordo com o seu compromisso, realizou a festa do seu orago. Para esse fim, foi ornamentado todo o grande templo, que apresentava bellissimo aspecto. A's 11 horas, entrou a missa solenne, cantada pelos representantes do Commendador Carmelita Fluminense, sendo celebrante o prior, frei Caruso Malderman.

Ao Evangelho, subiu á tribuna sagrada o rev. padre Americo da Costa Nilo, que produziu brilhante allocução, em honra do milagroso orago.

A parte musical esteve confiada á professora d. Alice Marques, que fez executar um brilhante programma, de que faziam parte — Ouverture, de Pigne Fame, de Suppé; Missa e Credo n. 2, de Battmann; Ave-Maria, de Luzzi, ao pregador, que foi executado, pela professora d. Adelina Saint-Brisson; o offertorio, "Elegie", de Fancomme; e "Ave-Maria" de Schuberth... pela senhorita Malagute. Os solos da missa foram cantados por mme. Saint-Brisson, professora Alice Marques e a senhorita Malagute.

A orchestra, constituida por professores do Centro Musical, foi regida pelo professor João Hygino.

Durante a tarde, a egreja, tocou, a uma banda da Força Policial.

A Irmandade do Divino Espirito Santo e S. João Baptista, da Maracanã tambem fez celebrar, ás 10 horas, missa solenne, sendo celebrante o padre dr. Baptistone, vigario de Campo Grande, tendo ao Evangelho, o padre Victorino... A tribuna sagrada foi occupada, na missa, pelo padre Armando Lacerda, e no Te Deum, pelo padre Ricardino Séve. A parte coral esteve a cargo da Schola, sob a regencia do conego Alpheu.

Durante a tarde, á noite, tocou a banda do Centro Musical da Colonia Portugueza, realizando-se leilão de prendas e vitelos, offerecidos por devotos e pessoas.


**DEPURATOL.** Poderoso purificador do sangue. Infallivel na cura da Syphilis, rheumatismo, molestias da pelle. (7735)


## UMA COMPANHIA DE SEGUROS INTIMADA A REALIZAR VARIOS ACTOS

O inspector de seguros notificou aos directores da Companhia de Seguros "Transatlantica" a, no prazo de 30 dias, cumprir as determinações constantes dos itens abaixo: a) pagar o imposto de "capital" que deixou de pagar, do que se chamada: b) pagar o imposto de quarenta e dividendo correspondente ao posto das bonificações; c) integralização de capital; c) computar os peculios de accordo com as disposições legaes; d) utilizar as reservas, a quantia... premio integralmente no computo de reservas... e) extraordinaria afim de substituir as contribuições mensaes... f) aplicar as reservas a contribuições dos socios; e) deliberar sobre uma equitativa das despezas das suas carteiras proporcionalmente as suas receitas; f) providenciar para que a reserva de premios e seguros ...que reverterá em beneficio dos segurados, ... de accordo... applicando-se realmente na formação dos peculios; g) providenciar para que os dirigentes, ... os planos actuariaes, sejam calculados e levados a effeito... de vida.

A Companhia de Seguros União Fluminense foi ... os Seguros ... ao ... de 21 de fevereiro de 1920, informado a Inspectoria de Seguros que as mesmas de ... no anno de 1919... deixou de ser ... de 1920, a importancia ... sido de 1920, que ... e contabilidade, e ... a mesma Inspectoria a prestar esclarecimentos sobre a differença entre essas duas quantias.


**ELIXIR DE INHAME**

Depura — Fortalece — Engorda (10038)


## DEU EM DOIS HOMENS

Em frente ao n. 354 da praia de S. Christovão, o individuo conhecido por Juca Marmorista, de 32 annos, branco, solteiro, aggrediu, hontem, a Manoel Dias Pereira, de 32 annos, solteiro, residente á rua de S. Januario n. 11, sem motivo justo e ter com elle rapida discussão.

Achando-se proximo ao local em que se deram os factos, o operario nacional João Dias Martins, morador na casa n. 354 daquella praia, procurou separar os contendores. Exasperado, Juca, Marmorista, que havia ferido gravemente a Martins, bem como e João Dias, ferindo-o tambem, levando a estes, ferimentos.

A policia appareceu, e, sob prisão, o valentão que foi conduzido a Assistencia... Os ofendidos foram soccorridos na Santa Casa o operario Alfredo Pereira.

## MENINO DESAPPARECIDO

... menor ... da rua ... de 16 annos, ... não regressar á ... Coronel Tamarindo n. 7, em Nictheroy.

## Um caso mysterioso

### A bailarina mascarada

A carta recebida da parte da loura e esbelta creatura que por tantos dias andára a intrigar as rodas elegantes desta capital, os jornalistas e por intermedio destes o publico, revelou-nos afinal a identidade dessa linda senhora de grandes olhos azues, côr de myosotis.

Não suppunhamos de facto que se tratasse do que afinal se trata.

Neste mundo tudo é fita afinal, como diria qualquer philosopho contemporaneo. A carta era curta, concebida nos seguintes termos:

Sr. redactor. — Ponho ponto final nesse caso mysterioso, revelando-lhe agora a minha identidade. Se desejar ver o meu rosto, tal qual elle é, sem o disfarce da mascarilha preta que tanto deu que falar nestes ultimos dias, espero-o ei á 1 hora da tarde de quarta-feira proxima, 18 do corrente, á Avenida Rio Branco n. 168, CINEMA CENTRAL. "A Bailarina Incognita" — Mae Murray.

## OS SERVIÇOS DE SANEAMENTO E PROPHYLAXIA RURAL NO ESTADO DO PARÁ

Sob a chefia do dr. Heraclydes de Souza Araujo, seguirá depois de amanhã para Belem a commissão medica, incumbida dos serviços de saneamento e prophylaxia rural em todo o Estado do Pará.

Da parte do governo estadoal terá a commissão sanitaria federal todo o apoio e o auxilio indispensavel á realisação das grandes obras de que vae ella incumbida.

Além de outros auxilios, entregará o Estado á commissão federal, desde já, o hospital de isolamento e o laboratorio bacteriologico. Leva o dr. Souza Araujo todo o material indispensavel á installação de dois postos fixos e um ambulante.

O posto central de prophylaxia será em Belém e comprehenderá: o Laboratorio Bacteriologico, o Hospital, o Dispensario Anti-venerico e a Leprosaria.

O segundo posto sanitario será installado na ilha de Marajó, onde será fundado tambem um posto anti-ophidico.

Inaugurados esses dois primeiros postos, partirá uma commissão ambulante para Bragança, onde terá inicio o serviço de inspecção medico-sanitaria do Estado, a qual percorrerá todo o litoral até o Oyapock. Esta commissão, que fará tambem, além dos estudos, a prophylaxia rural itinerante, será, sempre que possivel, dirigida pelo proprio chefe do serviço.

Por intermedio da commissão Rockefeller foi encommendado dos Estados Unidos, por telegramma, ha dias, material completo para mais tres postos sanitarios, um dos quaes será installado em Bragança, e outro em Santarém. O material do terceiro posto encommendado será dividido entre duas outras commissões ambulantes, que percorrerão as zonas mais povoadas e mais importantes do interior do Estado.

Não sendo possivel, por falta de verba e de pessoal apto para esses serviços, installar maior numero de postos fixos, o plano das commissões ambulantes será coroado de feliz exito, porque por meio dellas serão feitos os estudos medico-sanitarios preliminares, e todos os doentes graves que forem encontrados pelo interior serão soccorridos.


MOVEIS A PRESTAÇÕES, em boas condições, entregando-se na 1ª prestação de 20 °|° e sem fiador. Cattete n. 108. Tel. 3653, B. M., Casa Bella Aurora. (0211)


## OS AUTOS E A SUA FURIA ASSASSINA

### Ainda o desastre do Boulevard 28 de Setembro

Não póde, absolutamente, ficar impune o "chauffeur" do auto 3.897, causador do desastre verificado no boulevard 28 de Setembro e que largamente já nos occupámos.

A policia, no seu primeiro cuidado em remover uma das victimas para o Necroterio e outra para a Assistencia, só muito mais tarde pôde avaliar da perversidade do "chauffeur" Manoel Fraga Junior, que, depois de atropelar e matar o 1º tenente pharmaceutico do Exercito Felisberto Brant, que por ali passava, em demanda da egreja de Lourdes, onde ia assistir á festa do mez de Maria, conduzindo ao colo sua filhinha de 2 annos, Maria da Conceição, imprimiu toda velocidade ao vehiculo, que arrastou nas suas rodas a pobre creança.

Os gritos da mesma não chocaram o coração do desalmado, que só parou o vehiculo, devido á intimação do seu passageiro, o sr. Benjamin Jeronymo da Silva, por elle intimado, sob ameaça, feita de revólver em punho, a se retirar do local, levando a infeliz creatura gravemente ferida. Livre, assim, de tal testemunha, o "chauffeur" tomou de novo a direcção do carro, para esfrangalhal-o contra uma arvore, á rua Costa Pereira, desapparecendo em seguida, não sabendo a policia se ferido ou não.

O cadaver do 1º tenente Brant foi removido para a residencia, de onde saiu, hontem, á tarde, o enterro, com grande acompanhamento.

O desditoso official era casado com d. Agnes Brant, deixa dois filhos — a menor Maria, ferida tambem, no desastre, e Agnochilo, de 6 annos, residindo á rua Gonzaga Bastos n. 196.

Até hontem, á noite, o "chauffeur" Fraga não havia sido preso.


**Tinta Sardinha**

(FLUIDA E FIXA)

Para canetas automaticas. A' venda em todas as papelarias. (9583)


## POR ANDAREM ÁS TAPONAS, FORAM METTIDOS NO XADREZ

Os caixeiros do botequim da rua dos Arcos n. 50, João Garcia e Adriano Eugenio, hontem, á tarde, andaram ás taponas, ferindo-se mutuamente.

Quando estavem no melhor da festa appareceu a policia do 12º. districto, que recolheu os dois heróes á sombra carinhosa do xadrez.


**TEMPORADA LYRICA**

Cartolas e claques francezes e inglezes; camizas, echarpes, etc.

**CASA SAMUEL**

Avenida Rio Branco, 124. (19424)


## COM UMA CARGA DE CHUMBO

O sr. Trajano de Carvalho, residente á rua Conde de Bomfim n. 239, tinha uma velha espingarda que elle hontem entregou ao jardineiro Arthur Santos, para a limpar.

O jardineiro poz-se a examinar a arma, e num dado momento, esta disparou indo a carga de chumbo, ferir levemente na cabeça, a menor Maria Francisca da Silva, que se encontrava a poucos passos.

O facto foi communicado á policia do 17º districto, que apurou a sua inteira casualidade. A referida menor, que tem 20 annos é solteira e parda, ficou em tratamento na residencia do patrão.


**Leiam a 7ª pagina**

(149)


## COLHIDO PELA CARROÇA QUE DIRIGIA

Quando conduzia, hontem, a sua carroça, pela rua Figueira de Mello, o empregado da Limpeza Publica José Pereira da Silva, pardo de 18 annos, residente á ladeira do Leme n. 156, escorregou e caiu, sendo colhido pelas rodas e recebeu varios ferimentos.

Foi pensado na Assistencia.

## As eleições de hontem no Club Naval

### O almirante Alexandrino de Alencar foi eleito presidente

Os socios do Club Naval reuniram-se hontem em assembléa geral ordinaria, para eleger a directoria para o exercicio de 1921 — 1923. A assembléa, presidida pelo capitão tenente Carlos Frederico Noronha, foi uma das mais agitadas e renhidas e concorridas, nos ultimos tempos.

Compareceram cerca de 900 socios, na sua maioria interessados em demonstrar o prestigio e principalmente o seu apreço e amizade ao almirante Alexandrino Faria de Alencar, que foi eleito presidente por 490 votos contra 352 dados ao almirante Perry.

O processo eleitoral durou mais de 8 horas e terminou com a proclamação da chapa que se segue e que obteve 842 votos.

Não foi proclamado eleito o capitão de mar e guerra Aristides Vieira Mascarenhas, por não contar ainda 15 annos de socio, tempo exigido pelos estatutos para a elegibilidade dos cargos da direcção, sendo substituido pelo almirante Lemos Bastos.

Os eleitos foram os seguintes: Presidente — Almirante Alexandrino Faria de Alencar — 1º Vice-Presidente — Capitão de Fragata Carlos Frederico de Noronha — 2º Vice-Presidente — Capitão de Corveta Adalberto Nunes — 1º Secretario — Capitão-Tenente Americo de Araujo Pimentel — 2º Secretario — 1º Tenente Joaquim Novaes Castello Branco — 1º Thesoureiro — Capitão de Fragata dr. Raul Roméo Antunes Braga — 2º Thesoureiro — 1º Tenente Benjamin de Almeida Sodré.

CONSELHO FISCAL

Capitão de Mar e Guerra Graduado Engenheiro-Machinista Luiz Margarido Rangel; Capitão de Fragata Damião Pinto da Silva; Capitão de Corveta Antonio da Motta Ferraz; Capitão de Corveta Honorio João Carlos de Souza e Silva; Capitão-Tenente Frederico de Sá Castro Menezes.

Supplentes — Capitão-Tenente dr. Oswaldo Palhares; Capitão-Tenente Euclydes Francisco de Souza; Capitão-Tenente Commissario Joaquim Pinto de Freitas; Capitão-Tenente Commissario Adolpho Martins de Oliveira; 1º Tenente Edgar de Mello.

Conselho director — Almirante Carlos Frederico de Noronha; Almirante Graduado Engenheiro Naval Bartholomeu Francisco de Souza e Silva; Vice-Almirante Joaquim d'Albuquerque Serejo; Vice-Almirante Francisco de Mattos; Vice-Almirante Graduado Jeronymo Rebello de Lamare; Contra-Almirante Affonso da Fonseca Rodrigues; Almirante Lemos Bastos; Capitão de Mar Guerra Julio Cezar de Noronha Santos; Capitão de Mar e Guerra Pedro Vieira de Mello Pinna; Capitão de Mar e Guerra Honorario Appollinario Gomes de Carvalho; Capitão de Mar e Guerra Graduado Commissario Manoel Francisco da Silva Guimarães; Capitão de Fragata dr. Luiz França Marques de Faria; Capitão de Fragata João Antonio da Silva Ribeiro Junior; Capitão de Fragata Arthur da Costa Pinto; Capitão de Fragata Graduado Pharmaceutico Arthur Ferreira Carneiro; Capitão de Corveta Americo José Cardoso; Capitão de Corveta Americo dos Reis; Capitão de Corveta Appio Torquato Fernandes do Couto; Capitão de Corveta Tacito Reis de Moraes Rego.


MIGUEL BRAGA — Callista, Quitanda, 79, sob., esq. Ouv. Tel. N. 5502. (4888)


## O DELEGADO DE DIA NA POLICIA CENTRAL

Está de serviço hoje, na repartição central de policia, o 2º delegado auxiliar.


A Saude Publica trata gratuitamente das doenças venereas, fazendo exames de sangue e applicações de "914", nos dispensarios da Praia de Santa Luzia e Ambulatorio Rivadavia (no Engenho de Dentro). Para as senhoras tratamento discreto da syphilis no "Pró-Matre" (caes do Porto).


## O embarque do capitão Pantaleão da Silva Pessoa para o Rio Grande do Sul

Com o fim de assumir o seu posto no 3º grupo de obuzeiros estacionado na Margem do Jaquary, no Rio Grande do Sul, seguiu, hontem, o capitão Pantaleão da Silva Pessoa, ex-instructor de artilheria da Escola Militar, logar de que foi a pedido ultimamente exonerado devido a não convordar com a nomeação feita pelo ministro da Guerra de um picador francez para ministrar instrucções aos professores dessa desciplina na nossa Escola Militar.

Os alumnos da arma de artilheria daquella Escola aproveitaram a opportunidade para fazer uma demonstração de solidariedade ao seu ex-instructor comparecendo, incorporados, ao seu embarque, orando, em nome de todos, o sr. Ruy Cruz de Almeida, que offereceu ao capitão Pessôa uma pasta de couro da Russia, com fechos e applicações de ouro, e um cartão com significativa dedicatoria.

A mme. Pantaleão Pessôa os alumnos da Escola Militar offereceram uma "corbeille" de flores naturaes.

Em seguida a essa prova de alta sympathia que deixou na sua passagem pela Escola Militar o capitão Pessôa e avultado numero de officiaes, dentre outros o marechal Bento Ribeiro e o general Luiz Barbedo, levaram-no a bordo, em lancha do Arsenal de Guerra, tendo o capitão Pessôa demonstrando aos seus companheiros de armas, a satisfação e o conforto de que ia possuido, deante da expontaneidade com o que o destinguiram.


**A casa VILLA DE PARIS**

Durante o mez de maio, beneficia os seus clientes com os descontos especial de 10 °|° e 20 °|° nas SECÇÕES de CAMISARIA e CONFECÇÕES PARA HOMENS e MENINOS — Aproveitem!...

**35, OURIVES** (6)


## ASSALTO A UMA CASA COMMERCIAL

### Os ladrões gostam de camisas e artigos de seda

Soube, hontem, pela manhã, o commissario de serviço, no 12º districto, que havia sido encontrada aberta uma das portas do predio n. 288 da avenida Mem de Sá, onde funccionava a casa commercal "Elite Commercial", da firma J. J. Souza & Comp.

Sem perda de tempo, para ali se encaminhou a referida autoridade, tendo verificado, pelo detido exame a que procedeu, que os ladrões, conseguiram abrir o cadeado externo, servindo-se de um fio de arame.

No interior do edificio, reinava absoluta desordem. Com a presença dos proprietarios do negocio foi verificado que os amigos do alheio haviam levado grande quantidade de artigos finos — camisas de seda e de crepe, ceroulas, meias, lenços, etc.

No primeiro exame procedido, não puderam os srs. Souza & Cia. estabelecer o quanto do seu prejuizo, o que só verificarão hoje.

A policia do 12º districto entregou a syndicancia do caso ao respectivo investigador, tendo esperança de que sejam coroadas de exito as diligencias.


**EXTINCTOR DE SAUVAS Z. WERNECK**

O emprego do extinctor "Werneck" está hoje generalizado pelo interior de todos os Estados do Brasil, graças ao seu extraordinario poder offensivo e ás suas qualidades economicas de extincção.

O Arsenico branco Z. Werneck, chimicamente puro que está sendo empregado actualmente no extinctor "Werneck" é incontestavelmente o insecticida de maior valor que pode ser empregado contra as formigas saúvas com o menor dispendio de tempo e de dinheiro.

Toxico poderoso, contendo a porcentagem real de 99,5 c|° de "anhydrido arsenioso" é elle o insecticida maximo de acção segura e duradoura em que habe assentar a solução do grande problema do exterminio das formigas saúvas no Brasil. Aos nossos amigos que empregam o extinctor "Werneck", aconselhamos sem restricções o seu emprego.

*Modo de usar:*

Não se façam escavações sobre os formigueiros. Preparem-se em derredor delles dois ou mais Canaes largos, com inclinação franca para o fundo dos formigueiros e ahi depois de bem adaptado o extinctor "Werneck" queime-se, em cada orificio *Cincoenta a cem grm.* de arsenico "Z. Werneck" durante 10 minutos, tendo-se o cuidado de tocar *devagar* a manivella do ventilador, *no sentido indicado pela setta.*

A' venda em todas as casas importantes nesta capital e nos Estados.

Deposito:

RUA DOS ARCOS, 27

End. telg. "Werneck", Rio de Janeiro.

16715


## A cidade inundada

### Um violento temporal desabou, hontem, pela madrugada

A's primeiras horas da madrugada de hontem, desabou sobre a cidade um violento temporal, que inundou bairros inteiros, não occasionando, felizmente, nenhum desastre pessoal.

A chuva, a principio miuda e impertinente, transformou-se num tremendo aguaceiro, ás 3 horas, perdurando o mesmo até cinco e tanto. A Light teve o seu trafego paralysado, em quasi todas as linhas, com graves prejuizos para os retardatarios, principalmente para o pessoal que trabalha na imprensa.

No ponto dos bondes da avenida Salvador de Sá, esquina de Visconde de Sapucahy, arrebentaram-se os fios conductores de electricidade, o que paralysou o trafego de diversas linhas.

O temporal surprehendeu a população a dormir, e dahi os quadros de sempre, em taes dias, de se verem familias inteiras, como no Mattoso e algumas ruas da Tijuca, empenhadas em trajes menores, a esvasiar os aposentos invadidos pelas aguas. Como sempre, bombeiros e policia acudiram aos pedidos de soccorros que lhes foram dirigidos.

No mar, nada de grave occorreu. Apenas uma embarcação de regatas foi encontrada a vagar a esmo, nas immediações da ilha do Engenho, pelo mestre do navio *Presidente*. Ignora a Policia Maritima se a mesma foi para ali levada pelo vento, ou se houve algum naufragio.

A's 6 horas da manhã, o trafego da Light já se encontrava perfeitamente normalizado.


Interessa v. ex. pelo conforto da sua residencia, não compre os moveis sem ver os preços do CONFORTAVEL, Sete de Setembro, 32 e Alfandega, 111. (19320)


## A SAUDE PUBLICA PEDE PROVIDENCIAS A' PREFEITURA SOBRE O ATERRO DA LAGÔA RODRIGO DE FREITAS

Attendendo a uma reclamação que lhe fizera a 1ª Delegacia de Saude, o director interino dos Serviços Sanitarios Terrestres solicitou providencias ao prefeito, no sentido de obstar que fosse executado o aterro da lagoa Rodrigo de Freitas com o lixo das habitações, como está sendo feito, visto semelhante pratica attentar profundamente contra a salubridade da população.

Não tendo, porém, até agora, sido tomado em consideração o pedido do director dos Serviços Sanitarios Terrestres, a alludida Delegacia voltou a solicitar novamente daquella autoridade as providencias que o caso exige, allegando que o máo cheiro está tornando insupportavel a permanencia de pessoas nas immediações daquella lagoa.


**BANCO COMMERCIAL DO RIO DE JANEIRO**

**RUA 1º DE MARÇO, 81**

**Fundado em 1866**

**Faz todas as operações bancarias.** (10217)


## A MALANDRAGEM EM CERTAS RUAS DA CIDADE

Por diversas vezes, temos recebido reclamações sobre a falta de policiamento, em certas ruas da cidade. Haja vista, por exemplo, o que está succedendo agora, com o descaso da policia, á avenida Wilson, precisamente no trecho que vae ter ao Mercado e onde será installada a grande exposição do Centenario. A' noite, malandros ali se reunem, em bandos, numa jogatina desenfreada e num phraseado torpe, dormindo muitos delles, semi-nús, junto ao caes.

Não se pode transitar por aquelle local. Apezar de scientificada de tudo isso, por informações de commerciantes do Mercado, a policia do 5º districto nenhuma providencia toma.

O que se verifica, no local acima apontado, tambem se observa á rua Visconde de Itauna, onde desembocam as ruas occupadas pelo meretricio baixo.

Escurraçados do centro para aquellas ruas, como, por exemplo, as de Pinto de Azevedo, Maurity e Affonso Cavalcanti, se reunem bandos de desordeiros, que provocam toda gente, levando de quando em quando graves conflictos que a policia não vê.

Para taes factos, chamamos a attenção do chefe de policia, para que s. ex. determine aos seus auxiliares o cumprimento do dever.

## Officiaes do mesmo officio

Na madrugada de hontem, roncou o páo no café e bilhares "Paulicéa", sito á Avenida Gomes Freire. Chovia a cantaros, quando, pelas 4 1|2 horas, entraram varios hespanhoes que haviam sido despedidos do quadro de pelotarios do *Electro Ball*. Bebiam no interior alguns profissionaes que estão ali substituindo aquelles. Durante algum tempo andaram pelo ar algumas cadeiras. Os donos do estabelecimento fecharam ligeiramente as portas e a zona ficou de todo encrencada.

Afinal, appareceu a policia e tudo voltou á calma, não tendo havido nenhum ferimento de caracter grave.

# Dos Estados

## DOS ESTADOS

### PELO CORREIO

MINAS

**Lamentavel desastre**

*Caratinga*, 13 — No dia 20 de abril proximo findo, foi a familia do major Antonio Ildefonso Bittencourt, ali residente, enlutada com a perda do pequenino Antonio que, na sua descuidosa inexperiencia de creança, tendo ido banhar-se, com seus irmãosinhos, no rio Caratinga, pereceu afogado, apezar de todos os esforços feitos para salval-o.

Esse triste accidente veiu enlutar profundamente o lar do major Bittencourt e de sua esposa d. Zita Campos Bittencourt, que são muito considerados naquella cidade mineira.

O enterro da inditosa creança effectuou-se no dia seguinte, ás 10 horas da manhã, com grande acompanhamento, comparecendo o grupo escolar e a banda municipal.

S. PAULO

*Santos*, 12 — Relação dos exportadores que despacham café na Mesa de Rendas: Arbuckle & Cia., 2.600 saccas; J. Aron & Cia. Ltd., 2.315; R. Alves, Toledo & Cia., 2.750; Whitaker, Brotero & Cia., 1.500; A. Ferreira & Cia., 1.479; Theodor Wille & Cia., 1.000; Cia. Prado Chaves, 750; Hard, Rand & Cia., e A. Dielbold & Cia., 500 saccas cada um; Naumann, Gepp & Cia. Ltd., e Nossach & Cia., 250 saccas cada um; Freitas, Lima, Nogueira & Cia., 146; diversos, 9. Café de Minas — Freitas, Lima, Nogueira & Cia., 1.354 saccas; Naumann, Gepp & Cia. Ltd., 1.000; A. Ferreira & Cia., 550. Total, 16.953 saccas.

— O movimento geral de café verificado hontem nesta praça foi o seguinte: café baldeado com destino a esta cidade, 30.254 saccas, sendo: Paulista, 23.209; Bragantina, 248; Sorocabana, 2.844; Pary e S. Paulo, 2.179; Braz, 1.774; café entrado, 27.642 saccas; café embarcado, 31.008 saccas; café despachado, 16.053 saccas; café saido durante o corrente mez, 172.599 saccas.

— O mercado disponivel, fechou estavel, com base para o typo 4, 11$000. As vendas realizadas, foram de 15.000 saccas.

— O mercado do termo fechou calmo, tendo sido realizadas vendas de 16.000 saccas de café.

— A importancia arrecadada pela Recebedoria de Rendas, foi de réis 103:278$590.

— A renda da Alfandega, foi de 243:393$404. Desde 1º do mez, a importancia arrecadada foi de réis 1.738:471$859.

— O stock de café existente nesta praça em primeira e segunda mão, é de 2.768.250 saccas.

— A renda em francos, foi de 78.957, sendo: do café paulista, 70.275 e do mineiro, 8.712.

— Sairam deste porto, os seguintes vapores: nacional "Mucury", com varios generos para Macáo; nacional "Lucania", com varios generos para Florianopolis; norueguez "Alexander Hiellender", com varios generos para Buenos Aires, e americano "Sauyus", com varios generos para Nova York.

— No mercado do termo, as cotações do fechamento, foram as seguintes: maio, 11$225; junho, 11$300; julho, 11$100; agosto, 11$000; setembro, 10$950, e outubro 10$875.

### PELO TELEGRAPHO

S. PAULO

**Movimento da praça de Santos**

*Santos*, 13 — (Do correspondente) — O movimento geral de café verificado hontem nesta praça, foi o seguinte: café baldeado com destino a esta cidade, 23.627 saccas, sendo Paulista, 18.397; Bragantina, 338; Sorocabana 2.412; Pary e São Paulo .... 1.388; Braz, 642; café entrado, .... 24.310 saccas; café embarcado, 25.824 saccas; café saido, 88.158 saccas; café despachado, 33.805 saccas.

—:— A renda da Alfandega, foi de 296:431$785.

—:— O mercado disponivel fechou calmo, com base para o typo 4 — 11$000. As vendas conhecidas, foram de 18.000 saccas.

—:— A pauta semanal do café paulista, continua sendo de $700 e a do mineiro, $830.

—:— O mercado do termo fechou estavel, tendo sido realizadas vendas de 43.000 saccas de café.

—:— A importancia arrecadada pela Recebedoria de Rendas, foi de .... 161:935$284.

—:— No mercado do termo, as cotações do fechamento, foram as seguintes: maio, 11$250; junho, 11$350; julho, 11$175; agosto, 10$975; setembro 10$875; e outubro, 10$875.

—:— O mercado disponivel conservou-se calmo, com poucos negocios, nas bases de 11$500 para cafés de torração e 11$000 para lotes corridos.

—:— Sairam deste porto, os seguintes vapores: nacional "Amazonas", com varios generos para o Ceará; allemão "Gouzenheim", com café para Bremen; nacional "Jacuhy", com varios generos para o Rio de Janeiro; nacional "Commandatuba", com varios generos para a Bahia; inglez "Lalande", em transito para o Rio Grande; italiano "Indiana", com varios generos para Genova; e inglez "Demerara", com varios generos para Buenos Aires.

ESTADO DO RIO

*Parahyba do Sul*, 15 — Tomou posse o novo prefeito deste municipio, dr. Aracy Cesar Soares, que foi recebido, solennemente, por vereadores e elevado numero de chefes politicos, que o felicitaram pela nomeação. Nesse sentido, foram dirigidos ao governo do Estado, muitos telegrammas.

Após o acto da posse, foram servidas bebidas finissimas.

A nova nomeação muito agradou ao povo parahybano que pretende realizar uma grande manifestação ao prefeito.

## Vae servir no alistamento militar

O ministro da Viação attendendo ao que solicitou o da Guerra, determinou ao director dos Telegraphos que providencie no sentido de passar a servir, na junta de alistamento militar de Rio Bonito, o guarda-freio de 1ª classe daquella repartição Achylles Corrêa de Mattos.


**VANADIOL**

O UNICO FORTIFICANTE BOM

E' de um gosto delicioso.

Poderá ser usado pelas creanças fracas e magrinhas, pelas moças anemicas e pallidas, pelas senhoras enfraquecidas e nervosas, pelos velhos cançados e doentes, e especialmente pelos CONVALESCENTES. 3 vidros é o sufficiente para engordar alguns kilos. O VANADIOL é o remedio alimento, descança e fortifica o systema nervoso, restaura as forças perdidas, reconstitue o corpo fraco e magro, tonifica o cerebro, estimula o appetite e previne as recaidas.

NAS PHARMACIAS E DROGARIAS (17460)


## Noticias de Nictheroy

### FORMIDAVEL TEMPORAL

Desabou, na madrugada de hontem, nesta cidade, grande temporal, que, alem de pôr em sobresalto a população, causou damnos de varias especies.

O dr. Alcides de Figueiredo, director do Hospital de S. João Baptista, morador á rua Vera Cruz n. 62, no bairro de Icarahy, teve o telhado de sua residencia fendido, o que motivou a inundação de toda a casa.

Os bombeiros foram chamados e prestaram os soccorros necessarios.

O sr. Araujo Franco, presidente da Associação Commercial desta capital, teve grande parte da muralha que circunda a sua residencia, no trecho correspondente á praia de Itapuca, inteiramente derrubada, acarretando isso a interrupção do transito de bondes naquella praia, por algumas horas.

Alem desses accidentes, houve ainda inundações, em varios pontos da cidade, attendendo a todas as solicitações a Companhia de Bombeiros.

As linhas telephonicas soffreram tambem muito com o vendaval e chuva, ficando interrompidas muitas dellas durante algumas horas.

### QUERIA MORRER AFOGADA

De viagem para esta cidade, proximo já do litoral, atirou-se ao mar, de bordo da barca "Guanabara", a nacional Celestina de Queiroz Paim, branca, de 60 annos, casada e moradora á rua 24 de Maio n. 25, nessa cidade.

Dado o alarma, o marinheiro João Muniz se atirou á agua, salvando a muito custo a infeliz velhinha.

Ao chegar á ponte central, foi Celestina transportada para o Hospital de S. João Baptista, onde ficou em tratamento, nada explicando a respeito dos motivos que a levaram a semelhante acto de desespero.

Os passageiros verificaram e a policia do 1º districto registrou, o desapparecimento mysterioso de uma mocinha que acompanhava a tresloucada. Sobre um dos bancos da barca foi encontrado um bilhete assim redigido:

"Perdão, meus filhos, adeus. Alceu olha para Cirico e Cilene. Sempre fui cumpridora de meus deveres, mas a sorte me foi cruel."

### TRIBUNAL DA RELAÇÃO

Reune-se amanhã, em sessão ordinaria, ao meio dia, o Tribunal da Relação.

### O CASO DAS ESTAMPILHAS

O dr. Octacilio Costa, advogado do accusado Francisco Cruz, preso em flagrante delicto no dia 8 do corrente mez, como incurso nas penas do artigo 22 do decreto n. 2110, requereu ao dr. Léon Roussoulieres, juiz federal, fosse arbitrada fiança para o seu constituinte, nos termos da tabella annexa ao artigo 129 do decreto 3084, de 5 de novembro de 1898, pelos motivos seguintes:

Cogitando a lei n. 515, nos seus artigos 4º e 7º, da possibilidade dos réos incursos em outros delictos na lei 2110, que não o de contrabando e moeda falsa, de se defenderem soltos, uma vez prestada a necessaria fiança, de accordo com o artigo 13 daquella lei, que taxativamente apenas considera inafiançaveis os delictos de contrabando e moeda falsa, e sendo tal delicto previsto no artigo 22 da citada lei 2110, punido com as penas do artigo 18 da mesma lei, deduzidas de um terço e mais os descontos legaes, e accrescendo ainda a circumstancia de ser o réo menor, tendo a seu favor a attenuante do paragrapho 11 do artigo 42 do Codigo Penal, a pena a ser applicada ao paciente, no caso de ser o grão maximo, será a de tres annos e seis mezes, conclue o autor da petição por destacar a natureza afiançavel do delicto, com o desconto legal a ser feito a favor do accusado.

Assim, se ficar provado o delicto imputado a Francisco Cruz, o mesmo prestará fiança para se defender solto, conforme o artigo 406 do Codigo Penal e mais o disposto no artigo 102 do Cod. de Proc. Criminal.

### ACCIDENTES NO TRABALHO

Compareceu hontem á subdelegacia do 1º districto Celestino Vieira da Silva, carroceiro do deposito de Cervejas da rua Visconde do Rio Branco, de J. Ferreira, o qual communicou á autoridade, para os devidos fins, que fôra victima de um accidente, ficando com o pé esquerdo esmagado, quando trabalhava num caminhão daquella casa. O facto foi testemunhado.

### A POLICIA SUSPEITA...

Foi recolhido ao xadrez da sub-delegacia do 1º districto o individuo Faustino Tobias da Silva, de côr preta, com 19 annos, peixeiro.

Faustino Tobias foi preso por se haver tornado suspeito á policia.

### ESFAQUEADO NA MÃO

Foi hontem soccorrido, no Hospital de S. João Baptista, Francisco Xavier, de côr parda, com 27 annos de edade, brasileiro, morador á Avenida Couto n. 33, á rua Benjamin Constant, e que apresentava um ferimento profundo na região palmar da mão esquerda.

Xavier recusou-se a declarar quem o feriu e o que motivou a facada.

A policia do 5º districto soube do facto e abriu inquerito.


**Leiam a 7ª pagina**

(149)


## Um tiro no Theatro S. José

Não se trata de um desses espectaculos de *cavação*, constituidos do "Conde de Monte Christo" ou de "Os dois proscriptos", que de vez em quando estouram nos theatros e que na gyria de bastidores se chama pittorescamente de *tiro*. O que alarmou a sala do S. José foi um tiro authentico, embora disparado sem furores belicosos. Foi um tiro casual, mas, afinal, tiro de verdade e que feriu.

Assistiam a segunda sessão da revista ali em scena os srs. João Pinto Leal, residente á rua Faria n. 39, e José Marques, morador á rua da Prainha n. 51. São negociantes e concunhados. O primeiro, na occasião em que passava a pistola de que estava armado de um bolso para outro, deixou-a cair. Com a quéda a arma disparou, indo o projectil ferir o parente do sr. Leal, na perna esquerda.

Verificada a casualidade do facto a acção da policia limitou-se a fazer medicar o ferido na Assistencia.


**LEGITIMA DEFESA**

é comprar na **CASA INDIANA**

Suspensorios Guyot 3$500, um par de meias de pura Seda para senhora, 7$000; gravatas tricot de seda, 6$500, que os collegas vendem a 18$000, artigos para homens e perfumarias estrangeiras mais barato, de verdade, 30 °|°.

Não façam compras sem fazer uma visita á INDIANA

RUA DOS ANDRADAS, 11. Proximo ao largo de S. Francisco de Paula. (19473)


## FERIU O OUTRO COM DUAS NAVALHADAS

Por questões de familia, desavieram-se hontem, pela manhã, á rua Pinto Guedes, Manoel Borges e Julio Piron. No meio da contenda, que foi seria, Borges sacou de uma navalha e com ella vibrou dois golpes no seu adversario, ferindo-o no ventre, gravemente.

Manoel Borges, que reside na casa n. 11 da venida Cruzeiro numero 154, da mesma rua, foi preso em flagrante e autoado no 17º districto.

O ferido, que reside á mesma rua n. 99, foi soccorrido pela Assistencia e removido para a sua residencia.


**"CIGARROS MISTURAS"**

Manufactura esmerada de LOPES SA' & C., são os melhores. Rua Santo Antonio, 5|9. (12604)


## UMA REUNIÃO DOS PHARMACOLANDOS

Os pharmaceuticos deste anno reunir-se-ão, amanhã, á 1 hora da tarde, no amphitheatro de histologia, afim de procederem eleição do paranympho e do orador official da turma, sendo a escolha feita com qualquer numero.

## THEATROS

A PEÇA DE HOJE NO MUNICIPAL — Em quarta recita da assignatura será representada hoje, no Municipal, a comedia em 4 actos de Henry Bataille, "Poliche", cuja "première" se deu na Comedie Française, em dezembro de 1906.

O enredo é simples, pode ser contado em poucas linhas. Didier Mareuil, conhecido por Poliche, (diminutivo de Polichinello), devido ao seu genio folgazão, bebe os ares por uma vivinha moça e formosa, de nome Rosine. Ella aceeita-o até conhecer um insinuante official de cavallaria, Saint Vast, para cujos braços passa sem difficuldade. Pouco tempo, porém, Rosine fica em companhia do novo amante, pois outra rapariga travessa, Paulina, a substitue no coração do militar. Ahi, um amigo de Poliche, vendo que este em vão buscava se esquecer de sua Rosine, vae procural-a e diz-lhe que Moreuil só se fizera alegre e folgazão para lhe ser agradavel, pois o seu temperamento era radicalmente opposto. Rosine commove-se e acceita de novo Vivian os dois felizes, quando vae encontral-os uma outra mulher. Thevenot, que revela a Rosine ter Saint Vast se enfastiado de Paulina pela simples razão de gostar apenas della, Rosine. Esta entristece e então Poliche que comprehende ser incapaz de inspirar amor á quella rapariga, propõe-lhe a separação, que ella acceita, indo o antigo amante, avaliado a gare, para que Rosine parta para Paris ao encontro de Saint Vast. A peça teve por interpretes na Comedie Française Ravet (Poliche) Grand, cuja lembrança ainda é recente, notabilissimos interpretes (Saint Vast), Cecile Sorel (Rosine), e Berthe Cerny (Paulina).

MARIA FUSTER — Amanhã, no Lyrico, realiza-se o festival artistico da interessante tiple comica Maria Fuster, que escolheu para a sua noite a opereta, "Condo de Luxemburgo", a festa, a qual a beneficiada tem um dos seus bons trabalhos.

O SYMPATHICO JEREMIAS NO PHENIX — A pedido vae ser de novo feita uma reprise da peça de Gastão Tojeiro, o "Sympathico Jeremias", que sempre que se annuncia tem o condão de encher o lindo theatro Phenix.

HOJE, NO LYRICO — Os assignantes e frequentadores dos espectaculos da companhia hespanhola, vão gozar esta noite um bello espectaculo. Eis o programma: "La revoltosa", zarzuela do maestro Chapi, com Esperanza Iris; "Molinos de viento", do maestro Luna, com Rosel, Russel e Galeno, e "El ultimo capitulo", dos irmãos Quintero, com Iris, Ramos e Galeno.

No fim da soirée, Esperanza Iris fará-se ouvir em canções populares mexicanas e hespanholas.

O FESTIVAL DE HOJE NO RECREIO — Tem foros de grande acontecimento a festa de hoje no theatro Recreio em que realizam suas recitas de autores os srs. Luiz Palmeirin e Ruy Chianca, que por dar de exito conseguiram com a burleta "O frade da Brahma" que vae á scena pela ultima vez. Serão, portanto, as duas ultimas representações. No final de cada sessão, Luiz Palmeirin fará uma saudação aos illustres oradores — versos de Ruy Chianca. Apenas hoje será representada uma nova apotheose pintada por Mario Tullio e Raul de Castro, executando a orchestra pela primeira vez uma marcha triumphal expressamente composta para se tocar esta noite o original do maestro Raul Martins. O espectaculo — por esse motivo está despertando grande interesse e para a festa dos popularissimos autores a sala com a presença de ambos os oradores.

"NOSSOS PAPAS" E SEUS INTERPRETES — A comedia "Nossos papás", com que a 25 do corrente estreia no Trianon a companhia dirigida por Viriato Corrêa e Oduvaldo Vianna, tem como interpretes principaes os artistas Abigail Maia, Manoel Durães, Arthur de Oliveira e Procopio Ferreira. São outros nomes de comediantes de merito. Ao lado delles na outros também de valor, como sejam: Sylvia Bertini, Armando Rosa, Antonio Sampaio e Nataliua Serra; e ainda outros: Palmyra Silva, Amelia de Oliveira, Maria Grilo, Victoria Milanda, Aida Pereira, Nestorio Lips, Santos Lima e Arthur Costa.

Eis assim exposta toda a relação dos interpretes de "Nossos papás".

O QUE HA HOJE

MUNICIPAL — "Poliche", ás 8 3|4.
PHENIX — "Longe dos olhos...", ás 8 3|4.
PALACIO — "A garota", ás 8 3|4.
LYRICO — "La revoltosa" e "Molinos de viento", ás 8 3|4.
RECREIO — "O frade da Brahma", ás 8 3|4 e 9 3|4.
CARLOS GOMES — "A passagem do mar Vermelho", ás 7 3|4 e 9 3|4.
S. PEDRO — "Primavera", ás 7 3|4 e 9 3|4.
REPUBLICA —
S. JOSÉ — "Vamos deixar disso", ás 7, 8 3|4 e 10 1|2.


# IODOLINO DE ORH

precioso succedaneo do oleo de figado de bacalhão, das emulsões e das preparações iodadas. — O melhor tonico para creanças e pessoas anemicas. Fortalece e engorda em poucos dias. Receitado diariamente por notaveis clinicos, que attestam o seu valor therapeutico.

PARECIA OPILADA

Bronchite - Grande anemia

Minha filha Alice atravessou a infancia mais doentia que se póde imaginar, teve coqueluche, sarampo, pneumonia, infecções intestinaes, bronchites, vermes, etc., e devido ao seu estado anemico, estas doenças foram sempre graves. Nunca pensamos que pudesse resistir. Muito magra e pallida, parecia opilada; tomou tudo o que ensinavam para fortificar-se, vivia fechada para não constipar-se, a alimentação, além de pouca era muito cuidada por causa dos intestinos, enfim, era uma vida de que esperavamos com tristeza o fim prematuro. Deus quiz, porém, que nossas tristezas se convertessem um dia em alegrias e devidamente o mesmo doutor a receitar-lhe o IODOLINO DE ORH. Dizer todo o bem que este remedio produziu em Alice, seria impossivel, e também impossivel seria descrever nossa felicidade ao ver reanimar-se aquella vida quasi apagada, despertar seu animo juvenil, ao ver corar aquelle rosto tão pallido, apreciar o prazer em alimentar-se e finalmente, vel-a correr e brincar como as outras da sua edade.

Só quem teve um filho no estado em que esteve Alice, comprehenderá a nossa expansão, dando publicamente mostras de alegria e gratidão ao lindo poderoso fortificante IODOLINO DE ORH, que nos devolveu nossa filha.

S. Salvador, 11 de maio de 1919. *Armindo de Magalhães Mesquita.*

Em todas as pharmacias e drogarias — Agentes Geraes: *Hermano Barcellos & C.* — Rua 1º de Março, 100 — RIO DE JANEIRO. (80)


## NOTAS SOCIAES

NATALICIOS

Fazem annos hoje:

o dr. Jesuino Cardoso, ministro do Tribunal de Contas;

o dr. Nolasco Pereira da Cunha;

o professor Octavio Bevilacqua, da Escola Normal e do Instituto Nacional de Musica;

o primeiro tenente da Armada Graciano Adolpho Monteiro de Barros;

o sr. José Arthur Murivelly de Teffé;

o sr. Alfredo Pereira Monteiro;

a menina Velda, filha do sr. Alberto de Padua Guimarães;

a menina Glaoy, filha do dr. Julio Azambuja.

CASAMENTOS

Realizou-se, no sabbado ultimo, o consorcio da senhorita Altina, filha de Vasconcellos, filha do major José Candido de Vasconcellos, com o sr. Carlos Barjona de Miranda, funccionario da Light.

O acto civil effectuou-se na 8ª pretoria, sendo testemunhado pelo dr. Arthur Teves de Vasconcellos, official de gabinete do director da Recebedoria, e d. Evarista Barjona de Miranda, por parte da noiva, e o sr. Emmanuel Torres, chefe de secção da Companhia de Saneamento da Light, e sua esposa d. Marietta Torres, por parte do noivo.

O religioso realizou-se na matriz do Engenho Velho, á rua S. Francisco Xavier, tendo servido de padrinhos, por parte da noiva, o dr. Franklin de Castro Calvão, delegado da 8º districto, e sua esposa d. Fulvia de Miranda Cruz, e, por parte do noivo, o major José Cantoni de Vasconcellos e d. Evarista Barjona de Miranda.

VIAJANTES

Partiu hontem para S. Paulo o dr. Aurelino Lemos Junior, assistente da casa dr. Eiras.

FALLECIMENTOS

Sepultou-se, no dia 13 do corrente, no cemiterio de S. João Baptista, o sr. Domingos Ramos Mello, tenente-filho do ex-Externato do Gymnasio Nacional.

Estiveram presentes ao enterro alumnos do Collegio Pedro II, que esteve representado pelo secretario, dr. Octacilio A. Pereira, muitos professores e membros do Collegio, representado a Congregação, compareceram os seus alumnos e os professores Paulo Lopes e Philadelpho Azevedo.

MISSAS

Será rezada hoje, ás 9 horas, na egreja de S. Francisco de Paula, a missa de setimo dia por alma de d. Candida Monis Barreto da Costa.

— Realiza-se hoje, ás 9 horas, na egreja de S. Francisco de Paula, a missa de setimo dia pelo repouso da alma de d. Candida Moniz Barretto da Costa, filha do grande Barretto e viuva do engenheiro Francisco Pereira da Costa.

— Na matriz do Engenho Novo foi rezada hontem, ás 9 horas, a missa de setimo dia da senhorita Celina Santarem, academica de medicina, filha do sr. Arthur da Costa Santarem, funccionario aposentado da Estrada de Ferro Central do Brasil e irmã do nosso companheiro de imprensa, Samuel Santarem.

Ao piedoso acto, que esteve muito concorrido, compareceram muitas amigas e collegas da inditosa senhorita e pessoas da familia.

## Para injecções hypodermicas,

qualquer que seja a solução que lhe for receitada, exigei do seu pharmaceutico a marca CLIN e mais apreciada pelos medicos. Só ampolas CLIN V. S. terá todas garantias de rigorosa dosagem e de esterilização perfeita das ampollas. (16757)

Tosse? Use o XAROPE DO BOSQUE Andradas, 45 — Drogaria Pacheco. (19276)

## NO MUNDO DA TÉLA

### Mitchel Lewis, no Odeon

Entre essa immensidade de artistas de ambos os sexos que a America nos apresenta e continua a apresentar cada anno, nem todos adquirem celebridade. Muitos ha que, em que os talentos, outros que se arrastam, apagam que brilham por momentos e outros poucos são os que permanecem em pleno fulgor, não se deixando sombrear pelos novos astros que surgem. Estes ultimos são os que possuem individualidade propria, e que sabem "crear" os papeis que lhe são confiados, dando-lhes realce, vida e verdade. Mitchel Lewis é um destes.

A Select Pictures, fabrica de renome, que tem os seus elencos artistas como Norma e Constance Talmadge, Clara Kimball, Alice Brady, etc., houve por bem attrahir Lewis para os seus studios, e creou para elle uma serie especial de films. Deste novo trabalho que vae hoje o primeiro trabalho — *O ultimo de sua raça*.

### No Palais

O Cine Palais, arrendado agora aos srs. Romhagen & C., a quem devemos por se opor e mudanças... a estrada de "Ciné-Palais" e monopolizando de producções da moderna cinematographia, Mimí, Camara, a *Do Barry, Sumurun, Soberana do Mundo* e outras, mudou de rumo, attrahindo Palais... trabalho... série da... a programmas de palpitante actualidade e marcando a... 

...o perlo... *Martyrio!* e que... uma producção que fére fundamente a nota emocionante.

Assim, pois, os annaes do Palais registrarão, na quarta-feira, mais um grande triumpho.

### Cinema Ideal

Depois das grandes reformas por que passou e que o tornaram um dos nossos melhores cinemas, o Ideal resolveu também só exhibir o que fosse realmente bom.

Foi assim que, pensando que sua direcção, não medindo sacrificios, firmou contrato para exhibição dos films da Paramount, com já havia contratado os da Fox, incontestavelmente as duas mais reputadas marcas da America do Norte.

Já hoje, o Ideal nos apresenta Charles Ray em *O grande emprehendedor*, ás que o famoso actor tem uma de suas mais soberbas interpretações.

Completa o programma Mutt e Jeff, dois actos de Sunshine Fox Comedy, intitulados *Napoleão*, e o film reproduzindo as homenagens prestadas, em Lisboa, aos soldados desconhecidos.

Um espectaculo, em summa, excellente, pela qualidade e pela quantidade.

### MATOU-O UM CHOQUE ELECTRICO

A policia do 16º districto fez internar na Santa Casa, com graves ferimentos pelo corpo, o menor Porphirio Soares Lopes, servente da Light, morador á rua Neves n. 12.

Este menor subiu hontem para dar Light, afim de retirar um papagaio, que, quando, subito, caiu ao solo, victimado por um terrivel choque.

Chamada a Assistencia, esta o soccorreu removendo-o depois para o hospital, onde o infeliz veiu a fallecer. O seu cadaver foi removido para o Necroterio.


CURA DA HERNIA OU

# QUEBRADURA

RIO DE JANEIRO

AVENIDA GOMES FREIRE N. 124 EM CIMA DA PHARMACIA
SEM OPERAÇÃO, por meio da CINTA HERNIARIA ELECTRICA do INSTITUTO DE Orthopedia Incruenta. Medalha de ouro, Paris.
NUMEROSOS ATTESTADOS DE CURAS

De volta dos seus Estabelecimentos do sul, o Prof. Lazzarini estará pessoalmente no Rio, ás ordens dos senhores interessados até todo o dia

## 30 DE MAIO

No grande estabelecimento do conhecido especialista os senhores doentes encontrarão maravilhosos apparelhos, feitos sob medida, para a contenção e cura das mais volumosas quebraduras.

Essas cintas, electro-orthopedicas, sem nenhuma mola de ferro, leves, invisiveis e suaveis, permittem ao enfermo montar a cavallo, fazendo qualquer trabalho ou fadiga, ficando completamente curado em pouco tempo, sem operação alguma.

O Professor Lazzarini estará pessoalmente e gratuitamente ás ordens dos senhores interessados. Pede-se aos senhores medicos de visital-os.

Faixas especiaes para obesidade, rins moveis, ventre caido, descido, utero. Dama especialista visitará as Exmas. senhoras.

Catalogos illustrados á disposição das pessoas residentes longe da Capital, que podem tratar-se por correspondencia. — Aberto das 9 ás 11 e das 2 ás 5 horas da tarde. — Não esperar para amanhã, augmentando a Hernia diariamente. (J. 28375)


## Ainda a "gratificação da fome", na Central do Brasil

O dr. Joaquim de Assis Ribeiro, director da Estrada de Ferro Central do Brasil, resolveu não seguir hontem, á noite no trem especial destinado á Embaixada Chilena, que partiu para S. Paulo, ás 9 e 50 da noite, afim de aguardar hoje, em seu gabinete de trabalho, a commissão de jornaleiros chefiada pelo operario Aristides Vieiera Pires, a qual, conforme noticiamos hontem, vae entregar a S. S. um memorial expondo as razões por que pedem os jornaleiros a gratificação de 20 o|o.

O director da Central logo que receba o memorial, dará a informação a respeito e o enviará ao ministro da Viação, para resolver como de direito.


# THATRO RECREIO

EMPRESA RANGEL & C.ª

HOJE — A's 7 3|4 e 9 3|4 — HOJE

Recitas de LUIZ PALMEIRIN e RUY CHIANCA autores da burleta de colossal successo

## O FRADE DA BRAHMA

que dará hoje suas ultimas representações

Assistirão aos espectaculos os illustres tribunos Exmos. Srs. Drs.

**Mauricio de Lacerda e Nicanor do Nascimento**

aos quaes a festa é dedicada.

No final de cada sessão, LUIZ PALMEIRIN fará uma saudação, aos illustres oradores — Versos de RUY CHIANCA.

Nova e grandiosa apotheose a MAURICIO DE LACERDA e NICANOR DO NASCIMENTO pintada por Mario Tullio e Raul Castro. Marcha "Homenagem" de Raul Martins.

BILHETES A' VENDA — PREÇOS DO COSTUME

NÃO SE FEZ PASSAGEM DE BILHETES

Amanhã — A's 7 3|4 e 9 3|4 — Sensacionaes espectaculos!

Em ensaios: "COCO DE RESPEITO". (J 28341)



# Theatro Municipal

Concessionario: WALTER MOCCHI — TEMPORADA OFFICIAL DE 1921

## Temporada Lyrica Official

A Empresa communica que, para satisfazer a innumeros e insistentes pedidos de assignantes dos dois turnos, e com annuencia da Prefeitura, determinou incluir no repertorio da assignatura as operas:

## PARSIFAL

com que será inaugurada a temporada lyrica, e

## LOHENGRIN

na incomparavel creação de BENIAMINO GIGLI.

A opera *PARSIFAL* será montada pela primeira vez na America do Sul, com os deslumbrantes scenarios do theatro Scala, de Milão.

Com a inclusão de *PARSIFAL, LOHENGRIN* e

## Ivan Le Terrible

De RAOUL GUNSBOURG, nova para a America do Sul

*Ficam supprimidas do repertorio annunciado as operas: LODOLETTA — PELLEAS E MELISANDE — JACQUERIE.*

Na Secretaria continua aberta a assignatura para os dois turnos de 20 recitas cada um, com 20 operas differentes por cada turno. Os srs. assignantes do anno passado terão preferencia para suas localidades nos respectivos turnos até DEPOIS DE AMANHÃ, QUARTA-FEIRA.

COMPANHIA DRAMATICA FRANCEZA

## Mr. Lucien Rozenberg

HOJE, segunda-feira, ás 8 3|4: 4ª recita do TURNO A.

# POLICHE

Peça em 4 actos, de HENRI BATAILLE.

AMANHÃ, terça-feira, ás 8 3|4 — RECITA POPULAR —

## L'AIR DE PARIS

*Primorosa creação de Mr. Rozenberg — Enorme successo de hilaridade.*

Preços: Frizas e camarotes de 1ª, 40$; camarotes de 2ª, 20$; POLTRONAS, 8$; balcões A e B, 6$; outras filas, 4$; GALERIAS A e B, 3$; outras filas, 2$000.

*Nesta recita não é obrigatorio o trajo de rigor.* (J 27773)


# CORREIO SPORTIVO

## FOOTBALL

## O BANGU' SOFFRE O SEU PRIMEIRO REVEZ, IMPOSTO PELO AMERICA

### O Botafogo vencia o Andarahy por 3 a zero, quando foi o jogo suspenso, por falta de luz — O Carioca empata com o Palmeiras — Outros jogos de hontem

... chuvas caceteis de hontem, depois do formidavel aguaceiro, que desabára sobre a cidade durante a madrugada, desmereceram o brilho da tarde sportiva, esperada excellente, taes os importantes encontros que annunciavam as tabellas de jogos da Liga Metropolitana. Como era natural, os campos escorregadios e com lama em alguns pontos, quando não cheios dagua, não permittiram a pratica do association, sacrificando mesmo a boa technica das partidas, que se desenvolveram menos interessantes do que nos bellos dias de sol.

O tempo contribuiu tambem, escurecendo depressa, para que não terminasse o grande encontro annunciado entre o Botafogo e o Andarahy, que foi suspenso aos quarenta e cinco minutos.

Tambem deu o máo tempo, motivo a que não se effectuasse o match Vasco x Mangueira, isso por não concordar o segundo destes clubs, com a realização do mesmo. Tal o estado do campo da rua Figueira de Mello. O jogo Palmeiras x Carioca foi encerrado, quando já não mais era vista a pelota e até os proprios jogadores.

Não houve, felizmente, consequencias desagradaveis a serem registradas a não ser estas do tempo ter beneficiado a uns, acarretando prejuizo a outros...

* * *

### O America vence o Bangú

O Bangu' soffreu hontem a sua primeira derrota no campeonato do corrente anno. Geralmente, uma derrota no meio do campeonato é um facto commum, sem a menor importancia, porém, com a situação em que se acham os clubs concorrentes ao campeonato do Rio de Janeiro, este facto tem uma importancia capital. O Bangu' se ganhasse, ficaria na leaderança da tabella e com todas as probabilidades de obter o honroso e cubiçado titulo de campeão da cidade; tendo porem, sido derrotado, embora fique com uma boa collocação na tabella, melhorou muito a situação dos demais concorrentes, tornando o certamen do anno cada vez mais interessante.

A' chuva que caiu ininterruptamente durante todo o dia enxarcou grandemente o terreno, o que prejudicou bastante os lances de boa technica; não obstante, verificarem-se bons passes de parte a parte e optimas defesas. O Bangu', embora com o resultado de 4 x 2, jogou muito e não esmoreceu até o final do jogo, sendo muito louvavel a sua attitude serena e correcta, apezar de perdendo, principalmente se levarmos em conta a responsabilidade que pesava sobre os jogadores com o resultado da peleja.

Apezar da impertinente chuva que durante todo o dia caiu impiedosamente, todas as dependencias do "ground" da rua Campos Salles, estavam repletas ao iniciarem-se os jogos dos quadros secundarios.

O team do Bangu', embora um pouco atrazado, chegou ainda dentro do prazo de tolerancia e ás 2 horas, sob a direcção do sr. Paes da Rosa, do Andarahy, os teams se alinharam em campo, com a seguinte constituição:

America: — Mirim — Elito — J. Martins — Aimberé — Hugi — Cyro — Allysio — Guaracy — Galvão — Edgard — Ribeiro.

Bangu': — Oswaldo — Ernani — Claudio — Tião — Danemberg — Pereira — Juca — Nascimento — Octavio — Anelyses — Lalinho.

Esta luta que foi bastante disputada com uma ligeira superioridade da equipe rubra, terminou com a victoria desta por 5 x 2, sendo os goals do America conquistados por Edgard, (2); Allysio, Guaracy e Ribeiro e os do Bangu' por Juca e Lalinho.

Precedidos pelo "referee" sr. Eduardo Magalhães, do Andarahy, deram entrada em campos as esquadras principaes, com a seguinte constituição:

America: — Baron — Barata — Perez — Miranda — Oswaldinho — Avellar — Barroso — Gilberto — Chico — Muniz — Graccho.

Bangu': — Mattos — Leitão — L. Antonio — Tatá — Joppert — Oswaldo — Fred. — Pastor — Claudionor — Nonô — Antenor.

Tendo o Bangu' sido favorecido com o "toss", a saida foi dada pelo America, ás 3.40; este club produz logo uma rapida investida sobre o goal do Bangu', sendo rechassados por Leitão.

Os americanos voltam a atacar pela direita, commettendo Tatá um corner batido sem resultado. O jogo mantem-se indeciso por alguns instantes, até que Barroso centrando, proporciona a Mattos uma optima defesa. Gilberto manda um bom "shoot" a goal que Mattos defende bem.

O America continua em bons ataques, até que Fred, correndo pela sua ala, produz lindo centro, prejudicado por estar Claudionor "off-side". Muniz dá uma linda cabeçada que Mattos defende com galhardia. O America persiste no ataque, até que Oswaldinho, que vem jogando optimamente, envia excellente passe a Gilberto, que com calculado shoot enviezado, alquire, ás 3.52, o primeiro goal da tarde. O jogo mantem-se no meio do campo, até que Barroso escapa pela sua ala e envia possante tiro rasteiro, que Mattos defende com corner, batido sem resultado. Logo depois, dá-se uma seria "escrimage" na porta do goal do America, caindo Perez e Miranda, e quando Claudionor vae shootar a goal, surge Barata que lhe arrebata a pelota. O jogo prosegue animadissimo e num impetuoso ataque do America, Oswaldo e Leitão salvam seguidamente o seu team de goals certos, dos shoots de Gilberto, e Muniz.

O America continua no ataque e Oswaldinho manda formidavel tiro a goal, que Mattos defende em corner. O Bangu' reage e organiza um bom ataque pela ala esquerda e Nônô, bem collocado, com poderoso shoot no centro direito do goal, conquista o primeiro ponto para os seus, ás 4.15.

O America reage ainda e Oswaldinho depois de varios "driblings", passa a Chico que, em excellentes condições, e com um lindo shoot enviezado conquista o 2º ponto para as suas cores, ás 4.18. Mais alguns minutis de jogo com ataques do Bangu' e o juiz dava por terminado o primeiro tempo com o resultado de 2 x 1 a favor do America.

O segundo tempo começou, ás 4.35 entrando o America logo a atacar.

A um minuto de jogo, Muniz manda um bom passe para a frente, bem aproveitado por Chico, redundando no 3º goal, para o America.

Logo depois Muniz produz novo passe, identico ao primeiro, porém, L. Antonio salva a situação. O America continua a atacar e Muniz, correndo pela sua ala, junto á linha de corner produz optimo centro para traz e Chico entrando, conquista mais um legitimo goal, que o "referee" annulla por consideral-o "off-side".

O Bangu' reage energicamente, dando grande trabalho á defesa Americana que joga impeccavelmente. Fred tem opportunidade de produzir magnifico centro que Baron intercepta com felicidade. Os locaes voltam a assediar a cidadella de Mattos; este defende como um leão — a sua cidadella. Os players do America atrapalliam-se e perdem duas boas opportunidades de augmentar o score. O Bangu' volta ao ataque e Fred, escapando pela sua ala produz bom centro, alcançado por Claudionor, que envia a pelota a goal, rasteira, no canto direito, tendo Baron com grande esforço enviado a bola para corner.

Tivemos a impressão de que Baron tivesse defendido a pelota dentro do goal, porem pela nossa collocação não podemos precisar. O America organiza um serio ataque, prejudicado por um "off-side" de Chico. Claudionor escapa, sendo a situação salva por Miranda.

O Bangu' reage com energia, porém a defesa do America está vigilante. Muniz escapa e só deante do goal, atrapalha-se, Muniz volta a escapar e conquista, ás 5.05 o 4º e ultimo goal do America.

O Bangu' não desanima e Claudionor, ás 5.07, escorando de cabeça um centro de Pastor, conquista o 2º goal do Bangu'. O America volta a atacar e uma perigosa escapada de Chico é prejudicada por um "foul".

Mais alguns minutos de jogo e o juiz dava por terminada a pugna com a merecida victoria da phalange rubra por 4 x 2.

O team americano esteve homogeneo, com uma defesa attenta e firme e um ataque veloz. A sua linha de "halves" se houve extraordinariamente, pois Miranda melhorou muito o seu jogo na ala, marcando muito bem, não parecendo Oswaldinho um estreante em pugnas de primeiros teams tal a maestria com que distribuiu o jogo e protegeu o ataque, confirmando um "in totun" as apreciações que fizemos sobre a sua actuação de domingo passado.

Do Bangu' devemos salientar o jogo do seu "center-half", Joppert, que foi um dos esteios do team, como Mattos e a parelha de zagueiros.

Os demais bons.

O sr. Eduardo Magalhães foi um optimo juiz, apezar de não ter conseguido o goal legitimamente feito pelo America, o que attribuimos á sua má collocação na occasião.

* * *

### O match Botafogo x Andarahy não terminou

A' praça de sports da rua General Severiano, não obstante o máu tempo, compareceram hontem á tarde, innumeras pessoas desejosas de assistir á interessante peleja que se annunciava entre as equipes do Botafogo e Andarahy.

A esses assistentes não foi dado presenciar uma contenda inteira, pois a isto se oppoz o imprevisto, de ter sido o jogo suspenso por falta de luz, quando faltavam ainda 35 minutos para o seu termino. Esse facto, além de ter sido consequencia do tempo, que escureceu cedo, teve como causadora principal a secretaria da Liga Metropolitana, que se esquecera de enviar ao juiz escalado, sr. Arthur de Moraes e Castro, segundo declaração deste, a communicação de costume. Dest'arte, o juiz em questão, não compareceu ao jogo, sendo procurado na séde do Fluminense, só poude correr a tempo de iniciar a peleja principal, ás 4.31 horas da tarde!

Os quarenta e cinco minutos do jogo realizado, se não foram de technica perfeita, agradaram bastante, offerecendo grande interesse aos assistentes que applaudiam enthusiasticamente os feitos dos valentes lutadores. Phases interessantes, jogo equilibrado e forte, ataques de parte a parte, defesas felizes de Otto e Haroldo, e transcorreu todo o tempo em que o Botafogo produziu jogo muito mais proveitoso, combinando bastante, a ponto de não deixar que o seu antagonista respeitavel se lhe avantajasse na contenda.

A actuação do Andarahy foi fraca, notando-se a defficiencia dos dois zagueiros, que não poderam conter os cinco atacantes contrarios, sacrificando assim a linha média e consequentemente o quintetto atacante.

E' de justiça salientar-se a lealdade com que se houveram em campo os vinte e dois combatentes, entre os quaes não foi notada a menor desintelligencia. Para isso contribuiu a actuação precisa do juiz Lais, que agiu com o criterio que vem tendo nas pelejas que dirige.

O jogo dos terceiros teams, effectuado pela manhã, entre estes dois clubs, terminou com a victoria do Botafogo, por 3 goals contra 2, depois de uma luta equilibrada.

A' tarde, para o jogo preliminar, apresentaram-se as equipes secundarias assim constituidas:

BOTAFOGO — Almir — Braga — Nestor — Mario Costa — Ciodaro — Baby — Carlos — Alkindar — Nilo — Fred e Zelito.

ANDARAHY — Romeu — Affonso — Belcó — Breno — Waldemar — Domingos — Bethuel — Moacyr — Lucio — Francisco e Aguinaldo.

Entre estas duas elevens desenvolveu-se um jogo interessante, que terminou num honroso empate de um goal. Foram autores dos pontos: Nilo, do Botafogo; e Moacyr, do Andarahy.

Depois de uma longa espera, entraram em campo as equipes principaes assim formadas:

BOTAFOGO — Haroldo — Palamone e Allemão — Police — Alfredo e Coló — Leite — Riva — Vadinho — Petiot e Elviro.

ANDARAHY — Otto — Oscar e Caratori — Sebastião — Braulio Coutinho — João — Copper — Gilberto — Florencio e Betinho.

Formadas estas duas equipes, coube ao Andarahy iniciar a peleja, tomando os do Botafogo a pelota, para ser a partida interrompida por um off-side de Petiot.

Os do club local atacam e Petiot, recebendo um calculado passe de Vadinho, cortando pelo centro um arremesso de Riva, obtem o primeiro goal para as suas côres, burlando a vigilancia de Otto, ás 3.34.

Ha um foul de Florencio, outro de Leite, tendo Gilaberto prejudicado uma investida dos seus, por collocar-se em off-side. Florencio é tambem dado como off-side, atacando então os locaes que exigem a primeira defesa de Otto.

Registra-se um foul de Coló e um hands de Vadinho, atacando ainda uma vez os botafoguenses.

A's 4.12 1|2, Riva, recebendo certeiro passe de Petiot, obtem o segundo goal para as suas côres.

Elviro é punido em hands, verificando-se uma seria investida dos andarahyenses, o que dá á Palamone ensejo de produzir uma admiravel tirada, para livrar a cidadella do seu lado, de uma situação difficil.

Atacam os do Botafogo sobre o posto de Otto, que intervem novamente no jogo, produzindo uma boa defesa. Caratori evita uma investida perigosa dos antagonistas, enviando a pelota a corner, sem resultado porém.

Betinho é dado como off-side e um novo ataque botafoguense morre nas mãos do arqueiro do club verde e branco.

O jogo passa a ser desenvolvido no centro do campo, perdendo um pouco do ardor com que estava sendo desenvolvido. Minutos após, resolveram os do Andarahy reagir, notando-se então a magnifica actuação do sympathico full-back Palamone, que evita varias avançadas ao seu posto.

Haroldo produz uma boa defesa, de um arremesso de Betinho. Ha um hands de Coutinho e Florencio perde uma boa occasião de shootar in goal, arremessando a pelota por cima das traves.

Otto escora um bom arremesso de Elviro.

Sebastião commette um hands, que, batido é escorado pela cabeça de Riva, passando o balão rente ao goal. Atacam então os do Andarahy que exigem duas defesas de Haroldo.

Ha um foul de Sebastião, atacando ainda os do club visitante, que chamam Haroldo novamente ao jogo.

Nota-se o maior interesse por parte do Andarahy, de desfazer a differença obtida pelos contrarios, mas o Botafogo está sempre alerta e vae ao posto de Otto, proporcionando-lhe uma boa defesa.

Mantem-se o jogo ainda equilibrado por alguns instantes até que termina o primeiro tempo de luta, com este resultado:

Botafogo — 2.
Andarahy — 0.

A's 5.17 é recomeçado o match, produzindo Elviro um lindo centro, e que perigo o posto de Otto; este tem occasião de escorar um bom shoot de Vadinho.

A's 5.20, Leite centra, ao receber um passe de Riva, e Petiot, escorando o centro, obtem o terceiro goal para o seu team.

Mais dois minutos se passam, e é o encontro interrompido, pela escuridade que se fazia notar.

Era este o resultado:

Botafogo — 3 goals
Andarahy — 0.

* * *

### O empate Palmeiras x Carioca

Deante de bem regular assistencia, realizou-se hontem o encontro da serie B da 1ª divisão, entre os teams do Palmeiras e Carioca.

A luta principal entre ambos terminou tarde já, sendo o segundo goal do Carioca adquirido, quando já se não viam nem os proprios jogadores. O embate foi bom, offerecendo aspectos e phases de bastante interesse, tal a vontade de vencer dos dois adversarios, que jogaram desfalcados de alguns de seus elementos.

O jogo dos segundos teams terminou num empate de um goal.

O dos primeiros, actuado pelo sr. L. R. Todd, do S. C. Brasil, finalizou pelo empate de dois goals, sendo os mesmos adquiridos na seguinte ordem:

*Primeiro tempo*

1º goal — Palmeiras (Leão).

*Segundo tempo*

2º goal — Palmeiras (Martins).
1º goal — Carioca (Jovelino).
2º goal — Carioca (Esquerdinha).

Cada um dos clubs obteve 1 goal de penalty, sendo ainda batido um penalty contra o Palmeiras, defendido habilmente pelo keeper Theophilo.

* * *

### Vasco x Mangueira

Um facto pouco commum occorreu hontem no campo do S. Christovão, em que se deveria effectuar o jogo official entre as equipes acima. Os directores e representantes do Mangueira, sob allegação de que o estado do campo não era bom, e mais tarde de que não havia policiamento sufficiente, não quizeram indicar um juiz para o sorteio, pois o escalado faltára, negando-se mesmo a acceitar qualquer arbitro indicado pelos seus antagonistas, que se sujeitavam já a qualquer referee.

O firme proposito de não disputar a partida hontem, porém, fez com que o Mangueira tudo recusasse, deixando de ser effectuada a partida dos primeiros quadros, o que não agradou, como era natural, aos assistentes.

O representante do jogo fez um protesto contra o facto, que será levado ao conhecimento da Liga Metropolitana.

Afim de não sacrificar os espectadores, que já se impacientavam, o Vasco solicitou um encontro amistoso com um team do S. Christovão, effectuando-se então esse jogo, que terminou com a victoria do S. Christovão, por 3 goals contra 1.

O jogo dos segundos teams Vasco x Palmeiras terminou com a victoria do Vasco por 2 x 1.

O Vasco venceu ainda nos terceiros teams, por 2 goals a 1.

* * *

### Progresso x Rio de Janeiro

No campo do primeiro, á rua Uranos, effectuou-se hontem o encontro annunciado entre estes dois clubs da segunda divisão.

Nos primeiros teams foi verificado um empate de 3 goals.

Nos segundos teams venceu o Rio de Janeiro, por 4 goals contra 3.

* * *

### River x Hellenico

Não terminou hontem o jogo dos primeiros teams, effectuado entre as equipes do River e Hellenico. Verificára-se um empate de 2 goals quando, faltando 15 minutos para terminar a partida, foi a mesma suspensa.

Nos segundos teams venceu o Hellenico, por 5 goals contra 1.

* * *

### Bomsuccesso x S. Paulo-Rio

Entre os teams do Bomsuccesso e S. Paulo Rio, foram realizados hontem os encontros officiaes annunciados.

Os resultados verificados foram os seguintes:

Primeiros teams — S. Paulo Rio, 3 x 0. Segundos teams — Bomsuccesso, 7 x 0. Terceiros teams — Bomsuccesso, 5 x 1.

Serviu de juiz nos primeiros e segundos teams o sr. Americo Portilho, do Villa Isabel, estando o team do S. Paulo Rio assim formado:

Chico — Prior — Boentes — Claydo — Jupyra — Mario — Nilton — Ramiro — Pacheco — Farias — Paulista.

Fez os goals do primeiro team o player Ramiro.

* * *

### Ramos x Modesto

Nos jogos de hontem, entre os teams do Ramos e Modesto, foram verificados os seguintes resultados:

Primeiros teams:
Ramos, 2 — Modesto, 2.
Segundos teams:
Ramos, 3 — Modesto, 1.

* * *

### INFANTIS E JUVENIS

### O Flamengo venceu o Botafogo

Iniciaram-se hontem, no campo do Flamengo, os torneios infantil e juvenil de football, dirigidos pela Liga Metropolitana.

Foram entre os teams do Flamengo e Botafogo, os primeiros lutadores dos torneios, verificados os resultados seguintes:

Infantil:
Flamengo, 1 — Botafogo, 0.
Juvenil:
Flamengo, 2 — Botafogo, 1.

* * *

### Fluminense Football Club

A commissão de sports do Fluminense escalou para hoje, para um treino entre os quadros A e B deste club, os jogadores abaixo, cujo comparecimento solicita por nosso intermedio, ás 16.30 horas em ponto.

Quadro A: — Francisco Jullien — ? — Moacyr — A. Braga — Zara — Soutello — O. Braga — Braguinha — Lauro — A. Cadaval — W. Hopkins.

Quadro B: — Guaranys — Montenegro Serra — Smort — A. Salles — Julinho — O. Curty — E. Curty — C. Augusto — Ivo — João — M. Curty.

Reservas: — Villela — Ramos — Brasil — L. Salles — Shalders — Motta Maia — Sá Carvalho — Evans e os demais jogadores.

* * *

### Federação Athletica Bancaria e Alto Commercio

A convite do 1º vice-presidente, devem reunir-se hoje, ás 8 1|2 horas da noite, os representantes dos clubs filiados, para resolverem assumpto importante relativo ao inicio do campeonato.

Nessa reunião será apresentada importante proposta que resolverá o caso da divisão do campeonato em series.

* * *

### Encontro entre o Penha e o Municipal

No campo do Olaria e Civil F. C., encontraram-se ante-hontem, 13, no festival alli realizado pelo Syrio, o Penha e o Municipal.

Para essa prova, que era a de honra e a ultima a ser realizada, estavam voltadas todas as attenções da tarde. Sobre ella os commentarios fervilhavam estravagantemente. A derrota do Penha, por um score elevadissimo era tido como certa, pelos "esthedraticos", muito embora alguns reconhecessem a excellente actuação que o principal team desse esforçado e brioso conjunto sportivo, vem ultimamente desenvolvendo nos jogos a que tem com galhardia concorrido. O jogo principiou, pois, debaixo dessa espectativa, ás 4 1|2 horas, cabendo a saida aos do Penha, que incontinentes fazem o seu primeiro ataque ao goal do Municipal, obrigando Ventura a uma arriscada e difficil defesa. Depois de um jogo, mais ou menos indeciso de parte a parte, em que os adversarios pareciam estar a medir as forças um do outro, o Municipal avança resolutamente, e, aos 10 minutos de jogo, Joaquim, escapando e driblando inexplicavelmente a defesa do Penha, consegue marcar legitimamente o primeiro e unico goal da tarde para o seu club.

Dahi em deante a luta assumiu grandes proporções, com porfiados ataques de parte a parte, sendo os do Municipal, mais perigosos e combinados. Após varios lances de um jogo mais ou menos equilibrado, em que ambos os contendores se esforçavam por marcar pontos, terminou o 1º half-time, com o seguinte resultado:

Municipal — 1 — Penha — 0.

A's 5.20, teve começo o 2º tempo, assumindo desde logo a linha de forwards do Penha, um jogo muito mais intelligente e combinado que lhe deu franco dominio sobre o adversario durante os 30 minutos que durou esse half-time.

Leão que substituiu com grande vantagem, nesse tempo, como center-forward Manoelzinho, a todo instante impulsionava a linha para a frente, fazendo cerradas incursões ao goal inimigo.

As investidas succediam-se impetuosas e frequentes, e as defesas eram obrigadas a um trabalho exhaustivo e permanente. A's 5.45, Muniz, quando á frente do goal do Municipal, ia escorar de cabeça um magnifico centro de Leão, recebeu um foul de Hermes, dentro da area perigosa.

A's 5.50, o juiz suspendeu por falta de luz, a partida.

Os teams que disputaram essa prova, estavam assim constituidos:

Municipal: — Ventura — Hermes — Pinto — Lemos — Caruzo — Genesio — Manoel — Alvaro — Joaquim — João.

Penha: — Waldemar III — Americo — Porto — Punke — Silvino — Calazans — Leão — Olegario — Manoelzinho — Muniz I — J. Maria.

* * *

### Concurso de palpites da Associação de Chronistas Desportivos

Com os jogos de hontem ficou sendo a seguinte a collocação dos concorrentes:

*TAÇA AMERICA*

| | |
|---|---|
| H. Netto Machado | 53 |
| Bazilio Vianna | 56 |
| Albertino M. Dias | 56 |
| Carvalho Corrêa | 54 |
| Viriato Martins | 51 |
| Othelo de Souza | 51 |
| Lindolpho Ribeiro | 49 |
| J. Rodrigues da Motta | 43 |
| Antonio Velloso | 43 |
| José Silveira | 42 |
| Léo Ozorio | 42 |
| Frederico de Diniz | 36 |
| Frederico de Faria | 28 |
| Adauto de Assis | 27 |
| Julio Silva | 27 |
| Jorge Machado | 27 |

*PREMIO A. C. D.*

| | |
|---|---|
| Castello Branco | 55 |
| Marcionillo Cunha | 49 |
| Trnani Silveira | 49 |
| José Louzada | 38 |
| Marino Netto Machado | 36 |
| Alvaro Nogueira Junior | 35 |
| Armando Garilli | 32 |
| Helio Netto Machado | 32 |
| Ermelindo Ferreira | 31 |
| Mario Lage | 28 |
| Salvador Gonçalves | 14 |
| Haroldo M. Gomes | 13 |

Não foram apurados os jogos: Botafogo x Andarahy, River x Hellenico, por não terem terminado e Vasco x Mangueira por não se ter realizado.

## CYCLISMO

### Cycle-Club

Acham-se abertas na secretaria deste club, as inscripções para a corrida da L. C. M. M. a realizar-se em 22 do corrente.

O presidente convida os senhores directores, a se reunirem hoje, ás 8 1|2 horas, na séde social, á rua do Cattete.

## ATHLETISMO

### A FESTA DE HONTEM NO FLUMINENSE

### Foram batidos cinco "records" brasileiros

A interessante festa de sports athleticos realizada hontem á tarde no Stadium, por iniciativa do Fluminense F. C., com o fim de preparar os seus athletas para os grandes festejos do Centenario, foi boa não obstante o tempo máo, apresentado as differentes provas, resultados bem animadores, cinco dos quaes alcançaram e bateram os records até hoje obtidos no Brasil, conforme se verá na relação abaixo, comparando-a com a da festa do tricolor.

O resultado geral dessa reunião sportiva foi o seguinte:

1ª prova — Pulo de vara — Venceu o sr. Fred. Naber; altura, 3 metros. Em 2º, o sr. Jayme Bordallo; altura, 2 metros e 90 centimetros.

2ª prova — Lançamento do peso, (7 k. 250) — Venceu o sr. Fred Naber; distancia, 10m.39c. Em 2º, o sr. John Cabral; distancia, 8m.48c.

3ª prova — Salto em altura — Venceu o sr. Jayme Bordallo; altura, 1m.68c. Em 2º, o sr. Henrique Kossow; altura, 1m.62c.

4ª prova — Salto em distancia — Venceu o sr. Jayme Bordallo, distancia 5m.810. Em 2º, o sr. Percy Fellows; distancia, 5m.51c.

5ª prova — Corrida raza — 800 metros — Venceu o sr. João Carbona; tempo 2.19" 2|5. Em 2º, o sr. José Moura Costa.

6ª prova — Corrida raza — 100 metros — Venceu o sr. Fred. Naber; tempo 12" 1|5. Em 2º, o sr. Harry Welfare.

7ª prova — Lançamento do disco. — Venceu o sr. Fred. Naber; distancia 29m.34c. Em 2º, o sr. Harry Welfare; distancia, 25m.35c.

8ª prova — Corrida rasa — 200 metros. Venceu o sr. Octavio Braga; tempo 24"4|5. Em 2º, o sr. João Cabral.

9ª prova — Lançamento do dardo. Venceu o sr. Fred. Naber; distancia 40m.20 cm. Em 2º, o sr. André Richer; distancia 34m.97cm.

10ª prova — Corrida de barreiras — 80 metros. Venceu o sr. Fred. Naber; tempo 12"4|5. Em 2º, o sr. Jayme Bordallo.

11ª prova — Corrida rasa — 1.400 metros. Venceu o sr. André Richer; tempo 6'24 4|5. Em 2º, o sr. Fernando Jupiter.

Records brasileiros — Peso, 10m.39; lançamento de disco, 30m69; lançamento de dardo, 40m; corrida de 100 metros, 11"; corrida de 400 metros, 54"; corrida de 1.500 metros, 4'40".

Leiam a 7ª pagina (119)


# Empresa Theatral José Loureiro

## Theatro Lyrico

COMPANHIA DE OPERETAS ESPERANZA IRIS

HOJE — A's 8 3|4 da noite — HOJE

15ª Recita de Assignatura

PROGRAMMA SENSACIONAL!

A zarzuela em um acto do maestro CHAPI

## LA REVOLTOSA

MARI PEPA ........ ESPERANZA IRIS

A zarzuela em tres quadros de P. Luna

## MOLINOS DE VIENTO

O entremez dos irmãos Quintero por Esperanza Iris, Ramos e Galeno

## EL ULTIMO CAPITULO

Terminará o espectaculo com lindas

CANCIONES — por ESPERANZA IRIS

AMANHÃ — Beneficio da tiple MARIA FUSTER — Conde de Luxemburgo. Dia 19 — Beneficio do Centro Gallego. Dia 20 — Festa do barytono RAMOS.

## Palacio Theatro

Companhia Aura Abranches de que faz parte a grande actriz Adelina Abranches

HOJE — A's 8 3|4 — HOJE

Ultima representação da comedia

## A GAROTA

Tomam parte Aura Abranches e Adelina Abranches.

Amanhã — MAE.

A seguir — A CAMINHO DO SOL e REGRESSO (Retour).

Os mobiliarios que servem nos espectaculos desta companhia são fornecidos pela casa Cunha Pinto & C.ª, rua S. José, 9—11. (J 28402-03)

Aos DOMINGOS, matinée em todos os theatros. Bilhetes á venda, nas bilheterias dos theatros, das 10 horas em deante. REPUBLICA, dia 20 — Estréa da companhia Alexandre Azevedo — O COMEDIANTE.



## CINEMA ATLANTICO

Rua Copacabana 580 Ipa. 1521.

HOJE — Um programma extra e que apezar de seu valor será exhibido a preços communs.

A grande tragica allemã a divina POLA NEGRI em um film em que ella empresta o seu grande recurso dramatico

## ARDENDO EM ODIO

em 5 actos

O querido e sympathico ROBERTO WARWICK, em:

## FIO DE SYMPATHIA

da Paramount

e Desenhos animados (J 27772)



# Theatros da Empreza Paschoal Segreto — Direcção João Segreto

## S. PEDRO

Grande Companhia de Operetas e Melodramas (genero do theatro Chatelet, de Paris) — Direcção artistica de Eduardo Vieira — Regente da orchestra Paulino Sacramento.

Successo da época theatral de 1921

HOJE — A's 7 3|4 e 9 3|4 — HOJE

DUAS SESSÕES

As representações (neste theatro) da afamada opereta em tres actos de Joseph Strauss

A PRIMAVERA

Clara, Laís Areda, Laudurin, Vicente Celestino

A acção passa-se parte em Paris e parte em Meudan. Baillados—Effeitos de luz—Deslumbrante misse-en-scène. LUXO — ARTE — ESPLENDOR

HOJE e todas as noites — A PRIMAVERA.

## S. JOSÉ

Companhia Nacional fundada em 1 de julho de 1911 — Direcção artistica de Isidro Nunes — Regente da orchestra Bento Mossurunga.

HOJE — A's 7, 8 3|4 e 10 1|2 — HOJE

— TRES SESSÕES —

Representações da interessante revista em dois quadros e duas apotheoses, original dos escriptores J. Serra Pinto e Luiz Drummond, musica de Bento Mossurunga

VAMOS DEIXAR DISSO!

Dia 18 — Festival artistico do actor ASDRUBAL MIRANDA — A fantasia — ADÃO E EVA.

Cinema Moderno — "Alma de Tigre" (5º e 6º episodios) — "Os tornozellos de Maria" (cinco actos).

## CARLOS GOMES

Companhia Nacional de Operetas e Revistas de que fazem parte Brandão Sobrinho, Adelina Nobre e Sarah Nobre — Director de scena: José d'Almeida — Regente da orchestra: Henrique Vogeler.

Segunda-feira 16 — DESCANSO.

AMANHÃ — Reapparição da estimada actriz ERMELINDA COSTA, com a réprise da linda peça em tres actos de J. Praxedes, musica do maestro Felippe Duarte

O Capitão Suzana

Sexta-feira — O PE' DE ANJO. Em ensaios — AGUA NO BICO, revista de Raul e Praxedes. (J 28399)



CINE MEYER

HOJE, sempre successo, HOJE WILLIAM S. HART, no film de alta emoção

**Eu, acima de tudo**

5 actos cheios de encantos e nobreza

AS 13 NOIVAS

9º e 10º episodios em 4 partes arrebatadoras

4ª-feira — Irene Castle, em — "Miss Antique". (p 27553)

CINEMA VELO

Rua Haddock Lobo n. 192

HOJE! HOJE!

FRANK MAYO o queridissimo actor em:

MULTIPOTENTE

o melhor film até hoje apresentado pela Universal-Super-Extra. Ainda no mesmo programma a meiga actriz BESSIE BARRISCALE em:

MULHER E ESPOSA

Lindissimo drama em 5 actos da Jewel-Production. (J 27775)

CINEMA AMERICANO

Rua Copacabana 743

HOJE! HOJE!

MIA MAY — em:

SOBERANA DO MUNDO

8ª e ultima série sob o titulo de "A vingança de Maud".

NO PALCO

A opereta em 2 actos:

ROSAS DE N. SENHORA

Quarta-feira — "Hedda Gabler", 2ª e ultima epoca e "Punhal maravilhoso", 13º e 14º episodios.

CINEMA MATTOSO

Praça da Bandeira

HOJE! HOJE!

MIA MAY — em:

SOBERANA DO MUNDO

6ª epoca sob o titulo de: "A senhora milhardaria".

ROBERTO WARWICK — em:

O CONVIDADO 14º

5 actos da Paramount

Quarta-feira — "O Conde de Monte Christo", 7ª epoca e "Divida de odio", drama.

CINE BOULEVARD

HOJE HOJE HOJE

Actualidades de Fox, tudo sabe, tudo vê, e tudo informa

M'LISS

Rica comedia dramatica em 5 actos pela inegualavel actriz Mary Pickford

AS 13 NOIVAS

9ª e 10ª séries em 4 longos actos

Quarta-feira — Camaradas, Buck Jones; Seductor castigado, June Elvidge. (J 27471)

Cinema Mascotte

R. Archias Cordeiro, 230, Meyer

HOJE! HOJE!

O RAIO INVISIVEL

5ª e 6ª séries

O MYSTERIO DAS 57 LAMPADAS

2ª e ultima epoca em 5 actos

OLHOS DAS TREVAS

2 actos

Amanhã — HAMLET e SEU CLOWN. (J 27771)

Cinema Haddock Lobo

Rua Haddock Lobo n. 20

HOJE — Bertini e Irene Castle — HOJE

MISS ANTIQUE

6 actos Paramount-Artcraft por: IRENE CASTLE

A SOMBRA

6 actos pela flexuosa Francisca Bertini

N. B. — De accordo com o novo regulamento da Policia os menores de 14 annos só poderão assistir este film acompanhados.

CINEMA TIJUCA

Praça Saenz Pena

HOJE — William Farnum e Pola Negri — HOJE

ARDENDO EM ODIO

Film extra em 5 actos por:

POLA NEGRI

OS LOBOS DO MAR

6 actos Standar-Fox-Film por:

WILLIAM FARNUM (J 28311)

CINEMA SMART — Elegante

HOJE HOJE

ALMA DE TIGRE

Helen Holmes — 3º e 4º — 4 partes

HEDDA GABLER

Italia Manzini — Ultimo episodio — 5 partes

Quarta-feira 18 — Miarka, a filha da Ursa — Mme Réjane, a consagrada artista franceza, 7 longos actos e Carlitos, no Qui-pró-quó num Hotel. (J 27488)



# PHENIX - O THEATRO DA MODA

Arrendatario: DJALMA MOREIRA — LEOPOLDO FRO'ES — Grande Companhia de Comedia

HOJE - A's 8 3|4

A PEDIDO

Definitivamente pela

Ultima vez

## Longe dos Olhos...

Comedia em 3 actos de Abadie Faria Rosa.

Moveis da Casa Cunha Pinto, Rua S. José.

Amanhã

A's 8 3|4

Pela

ULTIMA VEZ

## MIMOSA

Sexta-feira — Estréa do actor **João Barbosa**

**A RAJADA**

Colossal trabalho dos artistas Leopoldo Fróes, Lucilia Peres, João Barbosa e Adelaide Coutinho.

Na proxima semana

A comedia em 4 actos

— O ADMIRAVEL CRICHTON —

Uma verdadeira novidade em theatro

# CINEMA CENTRAL

Da EMPRESA PINFILDI

## QUARTA-FEIRA, 18 DE MAIO DE 1921

O primeiro grande dia nos feitos cinematographicos deste anno

# A BAILARINA INCOGNITA

*May Murray e David Powell*

Paramount-Artcraft. Super-Special

**O film mais deslumbrante, mais luxuoso, que até hoje tem figurado nas telas cariocas**

**Maravilhosas toilettes, salões sumptuosos, riquezas, esplendor, arte e gosto.**

**Sensacional enredo romantico soberbamente desempenhado por artistas de escol.**

**Se quizerdes ver de quanto é capaz a moderna cinematographia norte americana, vinde apreciar este film classificado unanimemente pela critica como uma das grandes producções de 1920.** (150)

A' PRAÇA

FORMICIDA PASCHOAL

O abaixo assignado communica a esta praça e ás do interior que havendo fallecido seu sogro Paschoal Vaz Otero unico proprietario da fabrica de Formicida Paschoal, sita na Ponta d'Areia, em Nictheroy e com escriptorio nesta cidade á rua Buenos Ayres n. 120, 1º andar, assumiu a direcção dos mesmos estabelecimentos como unico herdeiro que é do mesmo finado e espera continuar a merecer a confiança e preferencia dos seus antigos amigos e freguezes, promettendo empregar esforços para bem servil-os e corresponder á mesma confiança.

Rio de Janeiro, 12 de Maio de 1921.

DR. CARLOMAN DA SILVA OLIVEIRA (J 27063)

## COLLEGIOS

**Agencia Dactylographica e de traducções**

Executam-se trabalhos dactylographicos e traducções com o maior esmero e presteza na Escola Commercial Feminina, á rua S. José, 72, 2º andar. Preços modicos. Informações na séde da escola, das 10 da manhã ás 5 horas da tarde. (15734)

## ANNUNCIOS

**Aos magros e dyspepticos**

Muitas pessoas magras, debeis e dyspepticas, acham injustificavel seu pessimo estado de saude, pois alimentam-se bem, não trabalham demais, e descançam o necessario. Acabam resignando-se [illegible] que é essa sua irremediavel sorte. Ignoram porém, que são victimas de um estomago fraco, muitas vezes soffrendo de dyspepsia atonica ou nervosa, e que seus orgãos de assimilação e digestivos não permittem ao sangue, tirar dos alimentos toda a nutrição de que tanto precisa seu organismo. Seus alimentos passam pelo seu corpo, como um liquido por um coador, deixando escassamente a nutrição indispensavel para não morrerem de inanição. Para taes pessoas não ha nada com o COMPOSTO RIBOTT (phosphato ferruginoso-organico) que é o tonico assimilativo e anti-dyspeptico mais efficaz de que dispõe a therapeutica moderna. Com o auxilio do COMPOSTO RIBOTT o paciente fará que seus alimentos produzam forças e carnes com tal rapidez que ficará surprehendido. As pessoas debeis duplicam e mesmo triplicam suas energias e força de resistencia, e os magros ganham carnes solidas e massissas, muitas vezes constatando-se um augmento de 2 kilos e mais de peso na primeira semana de tratamento. O COMPOSTO RIBOTT vende-se em todas as boas drogarias e pharmacias. Enviamos gratis amostras a quem sollicitar, remetta 600 réis para ajudar as despesas do porte. Depositario para todo o Brasil, Benigno Nieva. Caixa Postal 979, Rio de Janeiro. (18801)

**Keds** O CALÇADO IDEAL PARA USO COMMUM E PARA SPORTS

"O CALÇADO UNIVERSAL"

**Keds** O CALÇADO DE OPTIMO ACABAMENTO, PROPORCIONANDO CONFORTO E DURABILIDADE.

"O CALÇADO UNIVERSAL"

**Keds** PARA HOMENS, SENHORAS E PARA CREANÇAS.

"O CALÇADO UNIVERSAL"

A' VENDA EM TODAS AS BOAS SAPATARIAS

FABRICADO PELA

**United States Rubber Export Co. Ltd.** (18562)


salto em distancia, 6m13; salto em altura, 1m67; salto em altura com vara, 3m80; barreiras de 110 metros, 18"4|5.

## TURF

**A CORRIDA DE HONTEM, NO DERBY-CLUB**

**Não se realizou o grande premio Initium**

A corrida hontem realizada no prado do Itamaraty, com um tempo hostil, perdeu o seu principal interesse com a resolução de ser transferido para mais tarde o grande premio "Initium", pelo facto de terem sido retirados Mirasol, por doente, e Condorina, que ainda se encontra em S. Paulo, restando apenas Mirante, Kit Fox e Lisette, campo reduzido, é verdade, mas que sem duvida daria margem a uma carreira muito interessante dado o equilibrio das forças dos concorrentes.

Guinéo conseguiu, afinal, tirar a desforra das duas derrotas consecutivas que Almofadinha lhe infligiu. O filho de Galloping Simon impoz-se desde o pulo, resistindo nos varios e successivos ataques desfechados pelo filho de Marcovil. Só no final teve o companheiro de blusa de Ramalero de ser solicitado com energia para vencer aos derradeiros e violentos esforços do adversario, que perdeu apenas por palheta. Prince Nat, que está positivamente em decadencia, andou perto dos dois adversarios, mas no final esmoreceu, cabendo-lhe em mão terceiro logar.

O pareo denominado "Doutor Frontin", em 2.200 metros, marcou facilimo triumpho para Quebec, que, de resto, era o franco favorito da prova. O filho de Sally Wise, "runer-up", de Liniers na ultima reunião do Jockey-Club, assenhoreou-se da vanguarda na partida, impondo-se desde logo. Teve de resistir até á recta do rio a uma atropelada muito viva de Conde Danillo, que, afinal, acabou esmorecendo, caindo definitivamente batido pelo excellente cavallo do Stud Joppert, que registrou um dos mais impressionantes successos de toda a sua util campanha. Moscatel, que atravessa um periodo aziago, correu positivamente mal, e Melrose, cujo freio partiu no meio do percurso, ficou devido a este imprevisto fóra de combate.

**RESUMO GERAL**

Pareo "Seis de Março" — 1.609 metros — 1:800$ e 360$000.

1º — AMANA', 3 annos, castanho, S. Paulo, por Gerfant e Marjoleta, 50 kilos, do sr. Emilio Alexandre, jockey Dinarte Vaz.
2º — Atyra, 50 kilos, A. Rosa.
3º — Atroz, 51 kilos, H. Coelho.
4º — Categorica, 51 kilos, A. Fernandez.
5º — Luminaria, 49 kilos, J. Escobar.
6º — Beduino, 52 kilos, Le Mener.
7º — Peseta, 49 kilos, M. Silva.

Tempo, 106 4|5 segundos.
Ganho por dois corpos; o segundo a tres corpos do terceiro.
Poules, simples, 25$800; dupla, ... 22$000.
Movimento do pareo, 8:477$000.
Entraineur do vencedor, o proprietario.

—:— Amaná, que entrou em carreira correspondeu plenamente á espectativa dos seus apostadores. Assenhoreando-se da principal posição na partida, a filha de Marjoleta, transposta a primeira curva, destacou-se logo de Beduino, que se collocára em segundo, precedendo Atyra, Dominaria, Atroz, Peseta e Categorica, que se atrazou de tal modo que deixou a impressão de que estava inteiramente fóra de combate. Na recta opposta, depois do portão, Atyra passou para Beduino e iniciou o ataque a Amaná, que, entretanto, se destacou ainda mais. Na recta final, Atroz e Categorica se apresentaram em luta para alcançar Atyra e Amaná, conseguindo aquella collocar-se em terceiro logar, muito perto de Categorica. Amaná ganhou facilmente por dois corpos de Atyra, que derrotou Atroz por tres corpos.

Pareo "Velocidade" — 1.100 metros — 1:800$ e 360$000.

1º — TEMPESTADE, 4 annos, zaino, por Hall Cross e Wolfchild, 50 kilos, do sr. José Bastos, jockey Dinarte Vaz.
2º — Papoula, 50 kilos, J. Escobar.
3º — Dansarina, 51 kilos, P. Zabala.
4º — Dominoes, 52 kilos, C. Ferreira.
5º — Medor, 49 kilos, M. Silva.

Tempo, 72 1|5 segundos.
Ganho por um corpo; o segundo a corpo e meio do terceiro.
Poules: simples, 39$800; duplas, 108$000.
Movimento do pareo, 13:901$000.
Entraineur do vencedor, sr. Trajano de Carvalho.

—:— Dansarina, elevada a um favoritismo franco, pelos apostadores, [illegible] Papoula, e Tempestade [illegible] e Dominoes [illegible] por Tempestade. [illegible]

Pareo "Dois de Agosto" — 1.609 metros — 1:800$ e 360$000.

1º — LUMIAR, 3 annos, zaino, Inglaterra, Radium e Fanfarrona, 52 kilos, do sr. Acacio Pereira, jockey Claudio Pereira.
2º — Ferro, 49 kilos, A. Rosa.
3º — Fortaleza, 49 kilos, J. Vaz.
4º — Relampago, 49 kilos, J. Baptista.

Não correu Kay Fox.
Tempo, 105 3|5 segundos.
Ganho por um corpo; o segundo a tres corpos do terceiro.
Poules: simples, 25$000; dupla, 28$100.
Movimento do pareo, 19:634$000.
Entraineur do vencedor, sr. Trajano de Carvalho.

—:— Confirmando a carreira produzida na ultima sexta-feira, no Jockey Club, quando perdeu de Penny, Lumiar ganhou este pareo, que teve um final apertado. Relampago encarregou-se de regular o Train de carreira, até á recta do rio, onde Lumiar, castigado pelo seu piloto, passou a occupar a principal posição, seguido de Ferro, que na mesma occasião que o filho de Radium batera Relampago. Na recta principal Fortaleza collocou-se em terceiro e Ferro atropelou forte o leader, que no final teve de se empregar para ganhar por um corpo. Fortaleza, que corre mal em terreno pesado, entrou em mão terceiro, precedendo Relampago.

Pareo "Internacional" — 1.609 metros — 2:000$ e 400$000.

1º — ZUAVO, 6 annos, alazão, Rio Grande do Sul, por Zadig e Franca, 48 kilos, do sr. Carlos Eiras, Jockey, Armando Rosa.
2º — Centenario, 53 kilos, P. Zabala.
3º — Caricato, 53 kilos, C. Fernandez.
4º — Zombador, 50 kilos, A. Fernandez.
5º — Maria Bonita, 49 kilos, D. Diaz.

Não correu Franch Warrion.
Tempo, 105 4|5 segundos.
Ganho por dois e meio corpos; o segundo a cabeça do terceiro.
Poules: simples, 32$800; dupla,.... 40$100.
Movimento do pareo, 22:966$000.
Entraineur do vencedor, sr. Paulo Rosa.

—:— Maria Bonita foi a primeira apparecer e tanto se destacou dos adversarios, que, em tal terreno, se teve a impressão de que não perderia. Foi apenas impressão, pois na recta do rio Zuavo e Zombador della se approximaram, batendo-a pouco depois sem terem encontrado resistencia, cabendo a cavallo nacional a posição de honra. O filho de Zadig destacou-se na recta final, para ganhar firme por dois e meio corpos. Caricato que havia se collocado em segundo foi batido nos ultimos momentos por cabeça, por Centenario. Zombador foi quarto e Maria Bonita ultima.

Pareo "Dezesete de Setembro" — 1.800 metros — 2:000$ e 400$000.

1º — GUINE'O, 4 annos, alazão, Inglaterra, por Gallopin Simon e Sarah Gramp, 51 kilos, do Stud Chavantes; jockey, Carmello Fernandes.
2º — Almofadinha, 53 kilos, P. Zabala.
3º — Prince Nat, 50 kilos, A. Fernandez.

Tempo, 117 1|5 segundos.
Ganho por palheta; o segundo a varios corpos do terceiro.
Poules: simples, 17$600; duplas, 23$100.
Movimento do pareo, 25:864$000.
Entraineur do vencedor, sr. Horacio Perazzo.

—:— Dada a partida, Guinéo tomou a vanguarda, resistindo nos successivos ataques de Almofadinha que sempre correu em segundo. Prince Nat foi o ultimo.

Pareo "Dr. Frontin". — 2.200 metros — 3:000$ e 600$000.

1º — QUEBEC, 5 annos, alazão, Inglaterra, por Quebec e Sally Wise 52 kilos, do sr. Carlos Joppert, jockey Enrique Rodriguez.
2º — C. Danillo, 50 kilos, A. Fernandez.
3º — Moscatel, 53 kilos, C. Fernandez.
4º — Melrose, 47 kilos, A. Rosa.

Tempo, 145 4|5 segundos.
Ganho por dois corpos; o segundo a varios corpos do terceiro.
Poules: simples, 18$300; dupla,.... 32$600.
Movimento do pareo, 31:023$000.
Entraineur do vencedor, sr. José Carvalho.

—:— Quebec assenhoreou-se logo da principal posição, precedendo Conde Danillo, Moscatel e Melrose. Conde Danillo atacou infrutiferamente o leader, que acabou dominando o filho de Buckminster em absoluta facilidade. Moscatel terminou em pessimo terceiro e Melrose em quarto.

Pareo "Progresso" — 1.609 metros — 2:000$ e 400$000.

1º — JOÃO NINGUEM, 3 annos, tordilho, Rio Grande do Sul; por Flory Flyer e Symphonica, 47 kilos, do sr. Carlos Eiras. Jockey Armando Rosa.
2º — Liquette, 46 kilos, J. Baptista.
3º — Maroto, 54 kilos, C. Fernandez.
4º — Acá, 49 kilos, C. Ferreira.
5º — Jarda, 42 kilos, P. Baptista.
6º — Lais, 52 kilos, P. Zabala.

Tempo, 106 3|5 segundos.
Ganho por meio corpo; o segundo a equal distancia do terceiro.
Poules: simples, 26$100; dupla,.... 22$300.
Movimetno do pareo, 23:243$000.
Entraineur do vencedor, sr. Paulo Rosa.
Movimento do pareo, 23:243$000.
Raia, pesada.

—:— João Ninguem partiu na principal posição, primeiro seguido de Lais e depois de Maroto. Este moveu-lhe sério ataque, mas o filho de Symphonia só se veio empregar no final, para resistir a um bom esforço de Liquette, segunda, a meio corpo de Maroto.

**Leiam a 7ª pagina** (149)

## O celluloide applicado á cutelaria

A applicação de celluloide á manufactura de cutelaria, nos annos recentes, desenvolveu umas dez vezes, especialmente durante os ultimos quinze annos. Isto accentua a necessidade de augmentar a producção de camphora, que é a base do celluloide. Devido á sua flexibilidade e ductilidade, o celluloide largamente substitue o marfim, o chifre e o osso para cabos de facas de mesa, canivetes e cabos para navalhas de barbear.

UMA MERCÊ PARA AS MÃES

A "Vaseline Chesebrough" é o melhor unguento para a cutis. Deve ser empregada desde a mais tenra infancia. É conhecida e usada em todo o mundo. Conserva a cara e as mãos macias e rapidamente allivia as escoriações, queimaduras, chagas e todas as irritações menores da pelle. Insistam em receber a "Vaseline Chesebrough" como originalmente acondicionada e vejam que tem o nome da:

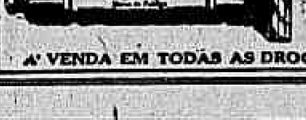

CHESEBROUGH MFG. CO. (Consolidated) NEW YORK LONDRES MONTREAL

A' VENDA EM TODAS AS DROGARIAS E PHARMACIAS (12314)


### IRMANDADE DO SANTISSIMO SACRAMENTO DA FREGUEZIA DE S. JOSE'

SORTEIO DE ESMOLAS

Do dia 15 a 30 do actual, na sacristia desta Egreja, serão distribuidos os requerimentos impressos para o sorteio a realizar-se em 12 do mez proximo, das cento e dez esmolas de 10$000 cada uma, instituidas pelos finados bemfeitores, Revmo. Vigario João Procopio da Natividade e Silva e Eduardo Thomaz Colwil, para viuvas pobres residentes nesta freguezia.

Esses requerimentos deverão ser entregues no local referido, acompanhados dos documentos precisos, até o dia 31 do mez andante. — Secretaria da Irmandade, 15 de maio de 1921. — O Secretario *Alfredo A. Magalhães de Oliveira* (115)

### ASSOCIAÇÃO DOS EMPREGADOS NO COMMERCIO DO RIO DE JANEIRO

*Fundada em 1880 — Edificios proprios, á Avenida Rio Branco, 118 — 120 e rua Gonçalves Dias, 40*

INSTRUCÇÃO MILITAR

Communico aos Snrs. associados que continua reaberta a matricula da Linha de Tiro desta Associação.

Espero, pois, que os jovens consocios, em idade militar, aproveitem a opportunidade que se lhes depara de obterem a caderneta de reservista, sem prejuizo de seus affazeres no commercio. — *Jovino David do Valle* — Director da Linha de Tiro. (142)

### PERIGOS DA BLENHORRAGIA MAL TRATADA

A blennorragia é aguda ou chronica; esta doença póde determinar as mais graves complicações. Daqui se vê, pois, a necessidade de a tratar com muitissimo cuidado, e a melhor medicação a fazer consiste em tomar a 8 a 12 Capsulas de *EUMICTINE*, por dia, ás refeições. Deste modo, ha a certeza de se empregar um bom tratamento completo, preconisado por todos os especialistas.

Encontra-se nas principaes Pharmácias. Exija-se cuidadosamente o nome (18655)

### GOSTA DO "TENNIS"?

PORQUE privar-se de tão gracioso jogo, ou de qualquer outro "Sport" que requeira agilidade e força? Se é que a dor nas costas não lhe permitte jogar, deve o senhor immediatamente averiguar a causa dessa dor. A dor nas costas é um dos symptomas mais communs e um dos primeiros indicios de debilidade renal. Rins fracos, significam má saude, porém, nessas condições, não podem funccionar com regularidade, e não filtrando o sangue propriamente, o deixa cheio de acido urico, o qual se crystaliza e vae-se depositando particula a particula, no apparelho urinario, formando desta maneira, a areia, calculos ou pedras, enfermidades muito perigosas, que muitas vezes requerem uma operação cirurgica.

*As Pilulas de Foster para os Rins*, mantêm o acido urico dissolvido, e desta forma fazem-n'o sair junto com a urina, sem que cause molestia alguma. Não contêm drogas de classe alguma que prejudiquem o organismo. Teem sido usadas por mais de 50 annos, em toda parte do mundo, e são recomendadas pelos doutores e todos que as teem usado. Se o senhor padece de dor nas costas ou outros symptomas do mal renal, não espere mais, e dirija-se á primeira pharmacia que encontre, e compre um vidro de *Pilulas de Foster para os Rins*.

A' venda em todas as pharmacias. Solicite nosso folheto sobre as enfermidades renaes, que nós lh'o enviaremos absolutamente gratis.

FOSTER-McCLELLAN Co.
Caixa Postal 1062
— Rio de Janeiro — (4799)

### PETROLEO HAYA

**Antiseptico anti-pellicular**

Para impedir a queda dos cabellos, extinguir a caspa e exterminar o parasita

Usar diariamente para se obter a mais bella e opulenta cabelleira.

Perfume agradavel. Emprego indispensavel.

**Vidro, 4$000**
**Pelo Correio, 6$500**

E' encontrado em todas as perfumarias.

Deposito: Rua Rodrigo Silva, 36. Casa "A NOIVA". (19932)

### CURA RADICAL DE GONORRHEA CHRONICA

ou RECENTE em poucos dias, por processos modernos, sem dôr; garante-se o tratamento. Electricidade, Vaccina 606 e 914. Assembléa 54. Das 10 ás 18. Serviço nocturno, 8 ás 9

DR. PEDRO MAGALHAES. (J. 27721)

### OURO

Prata, platina, brilhantes, compram-se e pagam-se bem; na praça Tiradentes n. 64 — CASA GARCIA. (14023)

### BARALHOS

**para poker, n. 39, americanos e para baccarat, n. 12, de Grimaud.**

**Casa Grão Turco**

**Ouvidor 96—T. Norte, 4034.** (17686)

### COFRE NACIONAL

CONTRA FACTOS NÃO HA ARGUMENTOS

Com mais este incendio o Cofre marca NACIONAL leva a tranquillidade a todos que distinguiram-n'o com a sua preferencia, pois as provas de resistencia ao fogo, já são tantas que o collocam á vanguarda das grandes marcas estrangeiras.

—:— COFRE NACIONAL —:—
Vaz Salleiro & C.a
Fabrica: Rua Sen. Pompeu, 19 — Rua do Rosario, 68. (12525)

### Turbina para assucar e engenho de canna

Vende-se uma turbina, producção de 20 a 25 saccas de assucar diario. Um engenho de canna orizontal, de tres cylindros, de 40 x 30 centimetros movido a força animal. Informações: Angelo Corfbella, Rezende, Estado do Rio. (J 28376)

### MACHINAS

Machinario completo, italiano "LACO" e inglez "FLUGEL", material e vasilhame para fabricação de bebidas garosas; vende-se á rua da Alfandega n. 108, sobrado. (J 28241)

### VITRINES

Vendem-se duas curvas, proprias para ourives ou armarinho. Rua Evaristo da Veiga n. 123. (J 28329)

### Deposito no centro

Aluga-se a espaçosa metade de uma loja em casa de confiança e na rua do Carmo, proximo ás ruas da Assembléa e Sete de Setembro. Quem pretender, dirija-se a Manoel da Cruz Teixeira, caixa postal n. 158. Prefere-se alugar para negocio de tecidos. (J 27462)

### ALUGA-SE EM BOTAFOGO

Em casa de todo o respeito, quarto ou sala, optimo tratamento, preços modicos. Rua Paraná n. 36. (J 27414)

### Lindo palacete

Aluga-se, ricamente mobilado, em Sta. Thereza. Inf. R. Riachuelo 21, sob., 10 ás 12. (J 28142)

### ZU VERMIETEN

Gut mobliertes Zimmer an besseren Herrn rua Santo Amaro 29, casa 11. (J 27694)

### VESTIDOS

Mme. Figueiredo faz por qualquer figurino, desde 15$ a 30$ o maximo. Rua Sete de Setembro n. 183, sobrado. Telephone Central n. 3294. — Proximo ao Parc Royal. (J 27693)

### SALINA VENDE-SE

Uma salina no logar de Praia Secca em Araruama, Estado do Rio, denominada PITANGUINHA, com todos os seus pertences. — A referida salina, feita com trinta hectares mais ou menos, dispõe de quatorze moinhos aeromotores americanos, no centro uma lagôa de agua salgada cercada de valas, o que muito augmenta a producção, medindo quarenta hectares mais ou menos de area. Tem terras proprias para construir mais ou menos vinte hectares de salina e outras para lavoura; dispõe ainda a propriedade de quatro casas para residencia de familias (contratantes salineiros) sendo todas, novas, de madeira de lei e tijolos, duas casas pequenas todas de madeira, seis armazens de madeira de lei que comportam 25.000 saccos de sal a 60 kilos, duas bateiras novas e uma usada que carregam vinte e duas toneladas, duas canôas que carregam 6, e tres lanchas que pegam 64 toneladas. Quem quizer ver e tratar dirija-se ao local do estabelecimento onde encontrará o proprietario ANTONIO MARIA RAPOSO. (J 26975)

### COPEIRO

**Precisa-se de um bom copeiro branco, para casa de familia de tratamento. Trata-se á Avenida Atlantica n. 260, Leme, das 9 ás 12 horas e das 15 ás 18 horas. Teleph. Sul, 2550. Paga-se bem e o bonde. Pede-se referencias.** (J 27381)

### Cofres baratissimos

De 100$ para cima, temos de todos os tamanhos; á rua S. Pedro n. 198. (J 28118)

### A. Esteves - Alfaiate

Vende-se por preços de reclame lindos e excellentes córtes de casemira Palme Beach. Aproveitem que são poucos; rua Maranguape 32 sobrado, Lapa, Tel. C. 5186. (J 27438)

### 15:000$000

Compra-se uma casa no Engenho Novo á cidade, dando-se 5 contos á vista e o resto em prestações; paga-se juros de 10 o|o ao anno; informações neste jornal á R. Ferreira. (J 28128)

### ALUGA-SE

a casa n. 50 á rua d. Marciana (Botafogo), com cinco quartos, encerada, jardim e quintal. Trata-se na mesma. (J 27556)

### Agua-Raz a 2$900!!!

Oleo genuino a 2$800; idem superior, a 1$800; alvaiade allemã a 1$800 idem V. M. a 2$000. Rua de S. Pedro n. 180. Tel. Norte 4810. (J 24456)

### Trocam-se joias

Compram-se, vendem-se e concertam-se, na joalheria A Turmalina, á travessa de S. Francisco n. 6. Tel. C. 4789. (J 24456)

### Doenças de ouvidos garganta, nariz e bocca — Cura garantida e rapida do OZENA (fetidez do nariz) processo inteiramente novo

DR. EURICO DE LEMOS professor livre dessa especialidade na Faculdade de Medicina do Rio de Janeiro. Consultorio: rua da Assembléa n. 13, sobrado, das 12 ás 6 da tarde. (J 27603)

### Escola de Medicina

Precisa-se de um professor de physica e chimica e historia natural que seja bem relacionado nesta escola para assumir a regencia do ensino dessas materias em um importante estabelecimento de ensino no centro. Referencias e propostas á caixa postal n. 1723. (J 28066)

### ENCERADOR

Calafetação e enceramento em assoalhos. Antenor Corrêa. Telephone Norte 5830. Avenida Passos 88, loja. (J 27066)

### SOCIO

Para camisaria e armarinho proximo ao largo de S. Francisco, casa conhecida e com boa freguezia, tem longo contrato e paga pequeno aluguel, precisa-se de um com 15 contos para melhoramentos na loja e desenvolvimento do negocio. A quem interessar deixe carta nesta redacção para F. E. C. (J 28408)

### CASA NA PENHA

Vende-se uma boa casa, da rua Dionizio n. 24, com 11 metros de frente por 51 de fundos, com frente para duas ruas. Trata-se na rua Larga n. 87. (J 27069)

### TABELLIÃO

**DR. ALVARO A. SILVA**
**3º officio**
**(Antigo EVARISTO)**
**mudou-se da rua do Rosario n. 100 para a mesma rua n. 78**
**TEL. N. 999.** (J. 16248)

### MANDIOCA

Com extensos mandiocaes da melhor qualidade e superiores machinismos, vende-se uma superior fazenda, completamente montada e produzindo superior renda. Grandes varzeas e superiores pastagens. Luz e força electricas, bois de trabalho, gado bom, outras lavouras, etc. Escrever ao Dr. J. O. Inglez de Souza, Lorena, S. Paulo, E. F. C. B. (J. 25616)

### Bom quarto com pensão

Aluga-se um bom quarto em casa de um casal distincto, com pensão, a um casal de tratamento e sem filhos; á rua Ipanema n. 24, Copacabana, a um minuto do ponto dos banhos de mar. (J 27607)

### Predio da rua Sete de Setembro n. 235

Aluga-se por contrato, por um conto de réis mensaes e sem luvas um predio cujo contrato termina em 31 do corrente mez, com tres salas no sobrado e mais dependencias, e em baixo armazem com tres portas e 20 metros de fundos. Trata-se com o proprietario Figueira de Mello. Tel. Sul n. 463, das 12 ás 16 horas ou em sua residencia na rua Ipanema n. 24, Copacabana. (J 27606)

### Mobilia de jantar

Vende-se uma nova e rica mobilia a particular. Rua Martins Ferreira n. 15. (J 27582)

### Pensão Beira Mar

Dispõe de quartos para familias e cavalheiros. Praia do Flamengo 84. (J 27583)

### SALA

Aluga-se para escriptorio ou atelier á rua Gonçalves Dias 85, 2º andar. (J 28192)

### GUARDA-LIVROS

O Instituto Commercial mudou-se para a rua S. Pedro n. 89. Diplomas officiaes. (J 28199)

### ALUGA-SE

Uma esplendida casa completamente nova, com grande jardim, moradia elegante, Alto da Boa Vista 1505. (J 27604)

### Armazem e sobrado

Aluga-se restaurado de novo, na rua Camerino n. 42. Chaves e trato á rua da Carioca n. 31, sobrado, com o sr. Barbosa, das 11 ás 4 horas, nos dias uteis. (J 27631)

### PIANO

Vende-se um de cauda em perfeito estado, por 500$000. Rua dr. José Hygino n. 86. (J 27642)

### CARRO

Vende-se um em perfeito estado, com quatro rodas, fechado e licenciado, preço modico. Tratar na rua do Areal n. 35. (J 27623)

### CHACARA EM RIACHUELO

Vende-se uma boa chacara, tendo bastantes arvores fructiferas e boa casa de residencia, com todo o conforto. Poderá ser vista todos os dias uteis, das 9 ás 15 horas, á rua Viuva Claudio n. 235, bonde de Cascadura. Preço e mais informações com os srs. Irmãos Vivacqua & Comp., rua D. Gerardo 50. (J 27614)

### PELLES

Concertam-se, lavam-se e reformam-se todas classes com a maxima perfeição, pelo maestro da casa Revillon Frères, de Paris. Ouvidor 59. (J 27500)

### TERRENO EM BOTAFOGO

Vende-se na rua Conde de Irajá, 10 x 45, a 1:900$ ao metro. Vale mais. Tratar com o proprietario á rua S. Pedro n. 345, sobrado, até 12 horas ou depois das 17 horas. (J 27517)

### Victorino Antonio da Rocha

Previne a quem possa interessar que reside á Avenida Ipiranga n. 868, em Petropolis — Estado do Rio de Janeiro. (J 27490)

### CHACARA EM VASSOURAS

Vende-se uma com optima casa de morada, tendo sete quartos, duas salas, copa, W. C., agua encannada, luz electrica, muitas arvores fructiferas, um pequeno pasto. Informações na cidade de Vassouras — Rua Dr. Fernandes n. 3. (J 27480)

### Companheiro para escriptorio

Precisa-se de um que tenha o escriptorio em zona telephonica central; paga-se 50$ mensaes e fornece-se telephone; informes a esta folha para Rodrigues de Faria. (J 28224)

### COQUELUCHE

O unico remedio para a sua cura é a COQUELUCHINA. Em todas as drogarias. (16517)

### VENDEM-SE

Dois geradores, 400 k. v. a., 750 r. p. m., 50 cycles, 2200 volts, com excitador no proprio eixo. Trata-se á rua Aristides Lobo n. 5, nesta. (J 27476)

### ESCRIPTORIO

Alugam-se excellentes salas para escriptorio, á rua Visconde de Inhauma n. 80, 1º andar. Tem luz electrica, criado e telephone. Dirigir-se á sala n. 3, entre 11 e 12 horas e entre 15 e 17 horas. (J 27479)

### PAQUETA'

Vende-se optimo terreno proprio, 20 metros de frente por 60 metros de fundos, murado e beneficiado, situado á rua Dr. Allambary Luz. Informações com o sr. Romeu Brito na Casa Parochial, da ilha. (J 27483)

### PIANO

Vende-se um em perfeito estado do autor Henri Herz; preço 1:500$; na rua S. Francisco Xavier 860. (J 27459)

### Chacara no Fonseca

Vende-se uma na Alameda S. Boaventura n. 824, tendo 8 metros e 80 de frente por 500 de fundos, com casa, agua, luz electrica, 30 laranjeiras, outras arvores fructiferas e bonde á porta. Preço: 9:000$. Trata-se á rua Visconde de Moraes n. 232, S. Domingos de Nictheroy — Negocio livre e desembaraçado. (J 27491)

### SALA

Aluga-se uma sala com ou sem mobilia e pensão, em casa de familia; tem telephone. P. Marechal Deodoro n. 42, 2º andar — Esplanada do Senado. (J 28223)

# CINEMA PARIS

**Hoje-Surprehendentes trabalhos novos!-Hoje**

**Um magnifico espectaculo de seguro exito!**

**EDIE DARCLEA**, a formosa e vibrante actriz italiana, no principal papel da peça muda

# DIVIDA DE ODIO

**6 longos e emocionantes actos da serie Genina**

Prosegue, neste programma, o colossal successo do estupendo film de aventuras em 15 series

# PERSEGUIDO POR TRES

com a exhibição das 5ª e 6ª series, intituladas: — **A embuscada e Perseguido pelo roubo, em 4 grandes e empolgantes actos!**

Quinta-feira — **Vera Vergani**, o brilhante astro da moderna scena italiana, na peça de V. Sardou — **Dora ou Os espiões** e o deslumbrante film allemão—**O facho humano.**


# TRINOZ

**FORMULA ERNESTO SOUZA**

Noz de Kola, Noz Vomica, Noz moscada, Melissa, Aniz e Gervão

Tonico Estomachico Reconstituinte

**Más digestões, Máo halito, inappetencia, Enxaqueca, Nervosismo, Arrotos chocos, Enfarte do Figado e Urinas turvas.** (12229)


# INDICADOR

**ADVOGADOS**

Dr. Amalio da Silva — Rua 7 de Setembro 207, sobrado.
Dr. Alvaro Goulart de Oliveira — Rua da Alfandega 91, sobrado.
Dr. Salgado Filho. — R. General Camara 47, 1º and. Tel. 5304, Norte
Drs. Verissimo de Mello e Domingos Louzada — Quitanda 45, T. C. 3907.
Dr. J. M. Mac Dowell da Costa — R. G. Camara 66. Tel. N. 4747.
Dr. Nelson Campos—Escripr., r. Carioca 66, 1º and. Rio. Res.: V. Itaborahy 310, Nictheroy.
Francisco-Loup — Carmo, 71, 1º, sala 3ª, 9 ás 11 e das 16 ás 18 hs.
Dr. Alfredo Machado Guimarães Filho. Rua do Ouvidor 52, 1º andar.

**MEDICOS**

Dr. Luiz Ramos —P. Saenz Pena 31 R. Conde Bomfim 685. Tel. V. 1639.
Dr. Garfield de Almeida — Ass. 18. C. 4728—S. Salv. 20 (B. M. 1607).
Dr. Moraes (Manoel de) Av. R. B.co 137. (15 hs.). 2.ªs, 4.ªs e 6.ªs.
Dr. I. Malagueta, R. S. José n. 42. Tel. 264, C.
Dr. Mario Esberard Leite — Res.: 155. Gal. Polydoro. Tel. 1234, Sul.
Dr. Flavio de Moura — R. Buarque n. 33 (Leme). Tel. Sul 1052.
Dr. A. Pamplona — Medeiros Passaro 27. V. 1276; Assembléa 45, C. 1299. 2.ªs, 4.ªs e 6.ªs das 6 ás 7; 3.ªs, 5.ªs e sab. das 2 ás 4.
Dr. A. Ribeiro de Castro — Cons.: 7 Setembro 81, 1º (12 ás 2). C. 808.

**CLINICA CIRURGICA, VIAS URINARIAS**

Dr. A. Costallat—R. Carioca 30. (3 hs.). Trav. Umbelina 25. S. 2103.
Dr. Julio de Macedo — Carioca 54-A, (9 ás 11 e 1 ás 5). C. 3051.
Dr. B. Sicupira — R. Carioca 26 (4 hs). Tel C. 1836.

**MEDICOS ESPECIALISTAS**

Dr. Renato Souza Lopes, prof. da Fac. (App. digestivo. Trat. esp. da epilepsia, Raios X). S. José 39 (3-6).
Dr. W. Schiller (mentaes e nerv.) — R. M. Olinda (1-5) Tel S. 2404.
Dr. Nelson Miranda — Trata pelos raios X os tumores (fibromas, canceros, etc.). R. Carioca 48. C. 1525.
Dr. F. Terra — (Pelle e syphilis) — R. Assembléa 20 (2 ás 4).
Dr. Silva Araujo Filho — (Pelle e syphilis), 7 Setembro 38 (ás 4 hs.).
Dr. A. F. da Costa Junior. — Pelle, syphilis, tumores. Radiumtherapia. Rua Chile, 17 (4 ás 6).
Dr. Moncorvo — Creanças)—L. Carioca 24 (3 hs.) Moura Brito, 56.
Dra. Ursulina — (Senhs. e creanças) S. José 51 (12 ás 2 1|2). C. 5868.
Dr. Werneck Machado — (pelle e syphilis) — 1º de Março, 10.
Dr. Marinho Rego—Mol. internas, esp. pulmão e intestinos. Cons.: S. José 63, 12 ás 2. Res.: Tel. S. 3154.
Dr. Guilherme Eiseniohr — (Tuberculose). Rua da Misericordia, 16.

**GARGANTA, NARIZ E OUVIDOS**

Dr. F. Castilho Marcondes — Rua Chile, 17 (3 ás 5). T. C. 4074.
Dr. Augusto Linhares (Cura gaguez). R. Quitanda, 11 (2 h.) T. C. 41.
Dr. Alvaro Tourinho — Rua do Ouvidor 152. Das 3 ás 5 hs.

**OCULISTAS**

Drs. Moura Brasil e Gabriel de Andrade — Uruguayana 27 (12 ás 4).
Dr. Aristides Rabello. Rua 7 de Setembro, 195, das 4 ás 6.

**OLHOS, GARGANTA, NARIZ E OUVIDOS**

Dr. Hilario de Gouvêa — R. S. José 44. Tel. C. 2558. Das 2 ás 4.
Dr. Guedes de Mello—R. de S. José, 51, das 3 ás 5. Tel. C. 5868.

**PARTOS E MOLESTIAS DAS SENHORAS**

Dr. Castro Araujo — P. Tiradentes, 68. Alzira Brandão, 9. (V. 3969).
Dr. Daciano Goulart — R. Uruguayana 25 (4 ás 6) Tel. C. 3762.
Dr. Lincoln de Araujo — R. 7 de Setembro 96 (2 ás 4). T. C. 3551.
Dr. Armando de Almeida — P. Tiradentes 68. Tel. C. 3869.
Dra. Ermelinda — Rua Assembléa, 35. De 1 ás 3. Tel. N. 3161.
Dr. Camacho Crespo — R. Conde de Bomfim 577. Tel. V. 1171.
Dr. Pacifico—ás 11 horas. Avenida Mem de Sá 343. Tel. C. 627.

**GARGANTA, NARIZ, OUVIDOS E BOCCA**

Dr. Eurico de Lemos — Especialista Prof. liv. da Faculdade. Cura ozena (fetidez nasal.) R. Assembléa, 13 (sobr.) — Das 12 ás 6 hs.

**CIRURGIA. MOL. SENHORAS VIAS URINARIAS**

Dr. Rodolpho Josetti — Assembléa 28, C. 1000. Av. Atlantica, 468.
Dr. Raul P. Santos — Rua do Passeio 56 (3 ás 7). Tel. C. 2369.
Dr. Nelson M. Cavalcante—Chile 17. Res.: P. Manoel, 34. (B. M. 786).
Dr. Felix Goulart — S. José, 42 (3 ás 5). C. 264. Res.: Tarani, 30.
Dr. Alves Pinto — Formado pela Fac. de Med. de Paris, 3 ás 5 hs. Assembléa 16—Tel. C. 3252.

**CURA DA PYORRHEA**

Dr. Rufino Motta — Rua da Quitanda 10. Tel. C. 1104.

**ESCOLAS E LIVRARIAS**

Livraria Alves — Livros collegiaes e academicos R. Ouvidor, 166.

**HOTEIS E PENSÕES**

Hotel Avenida — O mais importante do Brasil. End. telegr. "Avenida".

**TRAPICHES**

Trapiche Caporanga — Av. Rodr. Alves 767. (C. do Porto). N. 3893.

**OS MELHORES CAFÉS**

Café Ideal — Sempre puro. Dep.: r. Saude 142 e 150. Tel. 307, Norte.

**VESTIDOS**

Confecção esmerada desde 25$. Mme. Ada. Rua D. Zulmira 93 (V. 5537).

**Publicações a pedido**


**Eructações Azedas,** colicas, molleza depois das refeições, são symptomas de um estomago enfermo. Use-se as

**Pastilhas do Dr. Richards** (12302)


# DECLARAÇÕES

## A' PRAÇA

Antonio Vieira Mendes e Manoel José Pinto, socios componentes da firma Mendes & Pinto vêm communicar a esta praça, aos seus amigos e freguezes que dissolveram essa firma em 31 de Dezembro de 1920, conforme documento archivado na Junta Commercial e pedem para a nova firma que constituiram sob a razão de Mendes, Pinto & Comp. a mesma valiosa coadjuvação com que foi honrada essa extincta firma.

Rio de Janeiro, 14 de Maio de 1921.

ANTONIO VIEIRA MENDES.
MANOEL JOSÉ PINTO.

## A' PRAÇA

Antonio Vieira Mendes, Manoel José Pinto e Franklin Nunes da Silva, têm a satisfação de communicar a esta praça, aos seus amigos e freguezes que solidariamente organizaram entre si uma sociedade mercantil sob a razão de Mendes, Pinto & Comp. em successão á extincta firma Mendes & Pinto dissolvida em 31 de Dezembro de 1920, da qual receberam o Activo e Passivo, ficando as suas transacções valorisadas a partir de 1 de Janeiro do corrente anno, tudo de conformidade com os respectivos documentos archivados na Junta Commercial, e assim communicando tomam a liberdade de solicitar para a nova firma a mesma coadjuvação com as apreciadas ordens dispensadas á sua antecessora, ás quaes saberão respeitar, acolhendo-as devidamente.

Rio de Janeiro, 14 de Maio de 1921.

ANTONIO VIEIRA MENDES.
MANOEL JOSÉ PINTO.
FRANKLIN NUNES DA SILVA. (J 27672)

### A' PRAÇA

Declaramos, que nesta data na maior harmonia retirou-se da nossa sociedade, que girava sob a razão social de *STEINBERG MEYER & C.* o socio solidario Alfredo Meyer, embolsado do seu capital e lucros, continuando a nossa sociedade sob a firma de *STEINBERG & C.* com o mesmo ramo de negocio com os demais socios Alfredo Steinberg como solidario e Carlos Schlosser como commanditario. — Rio de Janeiro, 11 de maio de 1921 — *Alfredo Steinberg* — *Carlos Schlosser.* — Confirmo a declaração supra. — *Alfredo Meyer.* (103)

**BEN.:. LOJ.:. CAP.:. AMIZADE FRATERNAL**

Terça-feira, 17 do corrente sess.: de Eleic.: Geraes. Sec.: *J. Soares F.º 18.:* (J. 27146)

**BEN.:. LOJ.:. CAP.:. LUIZ DE CAMÕES**

Hoje sess.: econ.: ás horas do costume. — Secr.: *Attila da Costa 12.:* (J28299)

**BEN.:. LOJ.:. MAR.:. FRATELLANZA ITALIANA**

Convida-se a todos os Ir.: a tomar parte nas sessões de finanças que se realisarão sexta-feira ás 20 horas — O secr.: (J28308)

**GR.:. CAP.:. DOS OCAV.:. NOACH.:.**

Hoje, sessão ordinaria ás horas do costume. — O Gr.: Secr.: Ger.: da Ord.: *Amaro de Albuquerque.* (J28334)

**COOPERATIVA DOS EMPREGADOS DA LEOPOLDINA RAILWAY — PRAIA FORMOSA**

Communico aos srns. associados que no dia 21 do corrente ás 10 horas terá logar na séde da Cooperativa, á rua Francisco Eugenio n. 180, a assembléa geral para a eleição de presidente e vice-presidente. — Rio de Janeiro, 14 de maio de 1921 — *Ernesto Ramos* — Vice-presidente. (J27554)

## CHAPÉOS

Lindos modelos em velludo, seda, palha; fórmas a 15$, 20$ e 25$. Tinge-se e reforma-se qualquer. Acceitam-se alumnas. Confeccionam-se vestidos pelos ultimos modelos da Femme Chic a 25$ e 30$. M. Boss. R. Sete 136. (J 28274)

## TUBERCULOSE

Tratamento radical pela orrhothera-pia. — Dr. Silio Boccanera — Assistente da Faculdade de Medicina da Bahia. Cons. — Assembléa, 63, nas segundas, quartas e sextas-feiras, ás 3 horas. — Telephone Central n. 2111. Res. — Barão de Ubá n. 50. (J 28013)

## PHARMACIA

Vende-se uma em rua de muito movimento, boas ferias e sortida. Informações com o sr. Silva — Rua Assembléa n. — Drogaria. (J 28257)

## AUTOMOVEL

Vende-se um de particular, Chandler, garantido, em perfeição. Garage Alliança — Rua Senador Euzebio n. 230 — Oscar Xavier. (J 28258)

## JOIA PERDIDA

Gratifica-se generosamente a quem entregar na rua Voluntarios da Patria n. 317, um gallão de brilhantes encontrado sobre platina, perdido na noite de 13 do corrente, no Theatro Municipal, ou suas immediações. (J 27553)

## PROFESSORA

Precisa-se de uma pessoa de tratamento para ensinar portuguez (conversação, etc.) a um casal inglez que móra em Ipanema, tres vezes por semana. Respostas neste jornal a J. C. R. (J 27563)

## De 500$ a 1:500$

Póde v. e senhora morar, com todo o conforto, com automovel, no Flamengo, em casa bem mobilada, por um preço módico. Cartas para... Pensões a domicilio. Acceitam-se pensionistas para almoço ou jantar. (J 27561)

## OLARIA

Vende-se movida a electricidade, produzindo 300 mil tijolos por mez, a 30 minutos de bonde do largo de S. Francisco, exportando superior barreira. Informações com Antonio Remo, sala 15, 1º andar, "Jornal do Commercio", das 12 ás 13 horas. (J 28276)

## FOX-TERRIER

Vendem-se á rua Gonzaga Bastos n. 123, bellos specimens. Bonde Aldeia Campista. (J 27697)

## Ampliações photographicas

Visitem a casa, comparem os preços. Abilio Gomes, rua Areal 53. Nicos. (J 27719)

## HADDOCHK LOBO

Vende-se nesta rua um magnifico terreno. Informações completas á rua da Carioca n. 54. (J 27793)

## MACHINAS DE ESCREVER

Vendem-se Remington, Schmidt, Hammond, teclado universal, preços de occasião, com o sr. Oliveira, á rua General Camara n. 322 — Livraria. (J 27593)

## ALUGA-SE

Aluga-se um esplendido 2º andar mobilado com sem mobilia, bons aposentos e todas as serventias. Tem elevador. Trata-se no mesmo. Rua da Carioca n. 40, 2º andar. (J 27753)

## SITIO

Vende-se um bom terreno com pequena casa, pomar, etc., a dez minutos da estação de Campo Grande, bonde Rio da Prata, fazenda Campo de Fóra. (J 27538)

## Motocycleta "Excelsior"

Vende-se uma quasi nova, com sidecar, simples, é negocio de occasião e facilita-se o pagamento; para ver e tratar com o sr. Raul, á rua da Saude 176. Telephone Norte 2072. (J 27674)

## Piano Bechstein

Vende-se um quasi novo, de grande formato, em perfeito estado, por favor na Casa Beethoven, á rua do Ouvidor n. 175. (J 27667)

## SALA MOBILADA

Aluga-se linda a dama ou cavalheiro de tratamento, com todo o conforto. Rua do Cattete n. 1 — Telephone Beira Mar n. 750. (J 26974)

## QUARTO

Senhor precisa quarto mobilado, só no centro, independente, com liberdade, para morar. Escrever a este jornal a A. P. D. (J 28302)

## ENCERADOR

Calafetações, raspagens e enceramentos em assoalhos, trabalhos garantidos, preços modicos. G. Rocha — Telephone Beira Mar n. 3488. (J 28307)

## OFFICINA MECANICA

Vende-se uma bem montada; informações com A. C. Chaves. Rua do Cattete n. 239. (J 28371)

## OFFICIAL DE PHARMACIA

Precisa-se de um á rua 24 de Maio n. 26. (J 28300)

## PLAINA PARA FERRO

Compra-se uma usada mas perfeita de tamanho regular — Hotel Globo, quarto 86. (J 28377)

## MACHINA DE LIXAR

Vende-se uma quasi nova. — Rua Evaristo da Veiga n. 123. (J 28330)

## Aos Dentistas

Vende-se uma cadeira em esmalte perfeito. Wilson, na Avenida Passos 55, sobrado, das 2 ás 5 da tarde. (J 28327)

## MODISTA MADAME BRANCO

Tem todos figurinos ultimos fazendas chics, feitio vestido seda 30$; feitio vestido fil ou velludo 18$; feitio costumes casimira ou velludo 25$; feitio voile 12$; mandem os tecidos que ibes dou vestido chic; tambem tenho sedas, casimiras, tecidos lan e borda-se. Rua Haddock Lobo n. 6, primeiro andar. (J 28359)

## Torrador de Café

Precisa-se de um esperto, de bola, para o ... é electricidade, capacidade para 60 kilos de café e motor de força ... cavallos, ou vista ... rua Acre n. 84, com Carvalho. (J 28298)

## AUTOMOVEL HAYNES

Vende-se um inteiramente novo por preço muito abaixo do custo. Negocio urgente, o dono vae retirar-se di ... Para ver e tratar na rua do Cattete n. 315, com o sr. Novaes. (J 28343)

## RAPAZ

Dactylographo, pratico em escriptorio e secretaria, deseja collocar-se aqui ou no interior. Cartas a J. J. no escriptorio deste jornal. (J 28328)

## SALA

Aluga-se uma de frente á rua da Assembléa n. 98, 2º andar. (J 28434)

## Pharmaceutico

Para responsavel, gerente e manipular, offerece-se. Tratar com o sr. Duarte, no laboratorio homœopathico de Almeida Cardoso & Cia., á rua Marechal Floriano Peixoto 11. (J 28416)

## CASA

Até 10 contos e que esteja nas condições hygienicas, compra-se nesta capital. Cartas para J. P. S. indicando commodos e logar. Só se trata com o dono. (J 28417)

## NEGOCIANTES

Desejaes vender? Traspassar com optima vantagem vosso negocio? Encarregue desse serviço o sr. Gonçalves e ficareis satisfeito. Rua dos Inválidos n. 66 A. Mentageira. (J 28390)

## DR. SAMUEL PRADO

Clinica medica — espec: doenças dos apparelhos respiratorio e digestivo. Tratamento radical da syphilis. Consultorio: Rua Marechal Floriano 42 — de 1 ás 3 — Telephone Norte 3858. Residencia: Avenida S. Christovão n. 189. Telephone Villa 6176. (J 28388)

## Primeiro andar

Aluga-se um muito confortavel para familia á rua Silva Jardim, 13, junto ao Rio Hotel. Trata-se no segundo andar. (J 28363)

## SALA

Em casa de familia se menor respeito, na rua Francisco Muratori n. 39, aluga-se uma de frente com pensão e sem mobilia, a casal de tratamento ou a dois cavalheiros distinctos. Dão-se referencias. (J 28351)

## Companhia Lyrica

Cede-se pelo custo a assignatura de duas poltronas letra C, centro, 1º turno. Telephone Beira Mar 3634. (J 28301)

## Para typographia

Compram-se estantes typographicas, compotieiras e material avulso. Offertas detalhadas á Casa A. Moura, rua da Assembléa n. 79. (J 28348)

## CASA

Familia de tratamento cede parte da casa, composta de uma sala e tres espaçosos quartos com mobilia, completamente independentes, a familia distincta. Luz, banheiro de agua quente e frio. Bondes á porta. Rua dos Bandeirantes n. 44, transversal á rua Mariz e Barros, 5 minutos da cidade. (J 28349)

## COMMODOS

Aluga-se para casal ou cavalheiro boa sala mobilada com ou sem pensão em casa de familia. Telephone Beira Mar n. 1685. — Rua Cassiano n. 47 — Gloria. (J 28367)

## MICROSCOPIO

Vende-se um quasi novo, platina movel, completo e de fabricação ingleza; trata-se com o dentista á travessa do Senado n. 10. (J 28347)

## NOVIDADE PARA INVERNO!!!

## «Duvettine»

Tecido de alta moda, velludado, em dez côres lindissimas, proprio para vestido ou «tailleurs» a 49$500, o córte!

Na A Americana

Telephone, C. 2123 — 60 — Uruguayna — 62

(19999)

# Companhia Nacional de Navegação Costeira

**SUL** — serviço de passageiros

### VIAGENS BI-SEMANAES

SAIDAS DO RIO, QUINTAS E DOMINGOS

### ITAGIBA

TELEGRAPHO SEM FIO

Sáe domingo 22 do corrente, ás 10 horas, para:
SANTOS, segunda-feira, 23.
PARANAGUÁ, terça-feira, 24.
S. FRANCISCO, quarta-feira, 25
RIO GRANDE, sexta-feira, 27.
PELOTAS, sabbado, 28.
PORTO ALEGRE, domingo, 29.
Chegada.

Valores pelo escriptorio até á vespera da saida do paquete, até ás 4 da tarde.

### ITAPEMA

TELEGRAPHO SEM FIO

Sáe quinta-feira, 19 de maio, ás 12 horas, para:
SANTOS, sexta-feira, 20.
PARANAGUA, sabbado, 21.
ANTONINA, sabbado, 21.
FLORIANOPOLIS, domingo, 22.
RIO GRANDE, terça-feira, 24.
PELOTAS, quarta-feira, 25.
PORTO ALEGRE, quinta-feira, 26.
Chegada.

Valores pelo escriptorio até á vespera da saida do paquete, até ás 4 da tarde.

**SUL** — Serviço de passageiros

### Itaituba

TELEGRAPHO SEM FIO

Sáe quarta-feira, 18 do corrente, ás 10 horas, para:
S. SEBASTIÃO, quinta-feira, 19.
SANTOS, quinta-feira, 19.
PARANAGUA, sexta-feira, 20.
ITAGAHY, sabbado, 21.
FLORIANOPOLIS, domingo, 22.
IMBITUBA, segunda-feira, 23.
RIO GRANDE, quarta-feira, 25.
PELOTAS, quinta-feira, 26.
Chegada.

N. B. — Recebe carga para Laguna e demais estações da Estrada de Ferro Thereza Christina.
Não recebe cargas para S. Sebastião.

**NORTE** — Serviço de passageiros

VIAGENS SEMANAES

—:— SAHIDAS DO RIO —:— AOS SABBADOS

### Itaquatiá

TELEGRAPHO SEM FIO

Sáe sabbado, 21 do corrente, ás 10 horas, para:
VICTORIA, domingo, 22.
BAHIA, terça-feira, 24.
MACEIÓ, quarta-feira, 25
RECIFE, quinta-feira, 26.
CABEDELLO, sexta-feira, 27.
NATAL, sabbado, 28.
MACAU, domingo, 29.
Chegada.

Valores pelo escriptorio até á vespera da saida do paquete, até ás 4 da tarde.

**NORTE** — Serviço de cargas

### ITAPOAN

Sáe sexta-feira, 20 do corrente, para:
Ilhéos
Bahia
Aracajú

**NORTE** — Serviço de cargas

### Itamaracá

Telegrapho sem fio

Sáe quarta-feira, 18 do corrente, para:
Bahia
Recife
Cabedello

N. B. — Recebe inflammaveis.

AVISO — A Companhia recebe encommendas até á vespera da saida dos seus paquetes no armazem n. 13 do Cáes do Porto (em frente á praça da Harmonia). A entrega de mercadorias será feita no mesmo armazem.

N. B. — Os paquetes de passageiros dispõem de camaras frigorificas. Cargas para os frigorificos serão recebidas no armazem n. 13, na espera da saida dos paquetes, até ás 4 horas da tarde, para os portos do sul e do norte. Os Srs. passageiros de primeira e terceira classes e os volumes de bagagens que aos mesmos se faculta levar comsigo em viagem serão conduzidos gratuitamente para bordo em uma lancha que partirá do Cáes Pharoux uma hora antes da marcada para a saida do vapor.

Para passagens, na rua da Candelaria n. 4, telephone Norte, 55. Para cargas e mais informações, no escriptorio, á Avenida Rodrigues Alves ns. 302 e 331. Telephones: Norte 6240—6244.

COMPANHIAS FRANCEZAS DE NAVEGAÇÃO

# Sud-Atlantique e Chargeurs Réunis

Serviço de passageiros

Paquetes da Europa || Paquetes para a Europa

O PAQUETE DE LUXO

## MASSILIA

(extra-rapido — 18.000 toneladas)

Esperado do Rio da Prata, no dia 21 de maio, sairá para:

**Lisboa, Vigo e Bordeaux**

Camarotes de grande luxo, 1ª classe. 2ª classe e 2ª classe intermediaria.

Passagens de 3ª classe.

O PAQUETE **OUESSANT**

Esperado de Bordeaux em 27 do corrente, sairá para Santos, Montevideo e Buenos Aires depois da indispensavel demora.

O PAQUETE **BELLE-ISLE**

Esperado do Rio da Prata, em 31 do corrente, sairá para Pernambuco, Dakar, Lisboa e Cherburg depois da indispensavel demora.

Camarotes de 1ª e 2ª classes intermediaria.

Passagens de 3ª classe.

Bilhetes directos para Leixões aos passageiros de 2ª classe.

PROXIMAS SAIDAS PARA A EUROPA

| | |
|---|---|
| Ouessant | 19 de Junho. |
| LUTETIA | 19 de Junho. |
| Malte | 8 de Julho. |
| Sierra Ventana | 13 de Julho. |
| Massilia | 17 de Julho. |
| Aurigny | 24 de Julho. |
| LIGER | 8 de Agosto. |
| Ceylan | 21 de Agosto. |
| DESIRADE | 30 de Agosto. |

N. B. — Vendemos desde já passagens de todas as classes, para os vapores acima mencionados.

G. COATALEM
Avenida Rio Branco n. 35-A

Brevemente Avenida Rio Branco 11 e 13
TELEPHONE NORTE 906—CAIXA POSTAL, 340. (78)

## MONTALBA

O LEITE E O CREME "MONTALBA" embranquecem, assetinam e expelem qualquer mancha ou erupções que se manifestem sobre a PELLE. Estes productos chegaram ha pouco da França.
A' venda nas perfumarias: AVENIDA e na CASA BAZIN, situadas na Av. Rio Branco. (J 27465)

## CASAS VENDEM-SE

127, R. Professor Gabizo, 129 (26062)

# Companhia de Navegação «Lloyd Brazileiro»

LINHAS DO NORTE — RIO A MANAOS
O paquete JOÃO ALFREDO
Sáe no dia 22 do corrente, ás 10 horas, para: Victoria, Bahia, Maceió, Recife, Cabedello, Natal, Ceará, Tutoya, Maranhão, Pará, Santarém, Obidos, Parintins, Itacoatiára e Manáos.
RIO AO PARA' — O PAQUETE "PARA"
Sairá no dia 18 do corrente, ás 10 horas, para: Victoria, Bahia, Maceió, Recife, Cabedello, Natal, Ceará, Maranhão e Pará.

LINHA NORTE EUROPA
O PAQUETE **POCONE'**
Sairá no dia 28 do corrente, ás 14 horas, com escalas para: Bahia, Recife, Madeira, Lisboa, Leixões, Plymouth, Havre, Antuerpia e Hamburgo.
Tabella especial de passagens.

LINHAS DE CARGUEIROS
O VAPOR **AMAZONAS**
Sáe amanhã, 17 do correne, para: Victoria, Bahia, Maceió, Recife, Cabedello, Natal e Ceará.

LINHA RECIFE A BUENOS AIRES — O PAQUETE
**Rio de Janeiro**
Sairá no dia 23 do corrente, ás 10 horas, com escalas em: Santos, Paranaguá, S. Francisco, Rio Grande, Montevidéo e Buenos Aires.

LINHA DA AMERICA
O PAQUETE AVARE'
Sairá dia 30 do corrente, ás 10 horas, com escalas, para: Bahia, Recife, Barbados e New-York.

LINHA DO MEDITERRANEO
O PAQUETE MARANGUAPE
Sairá no dia 10 de junho, ás 14 horas, com escalas para: Bahia, Recife, Gibraltar, Oran, Argel, Barcelona, Marselha e Genova.

LINHAS AUXILIARES

Santa Catharina
O VAPOR **LAGUNA**
Sáe dia 24 do corrente, ás 16 horas, para: Colonia Dois Rios, Santos, Paranaguá, S. Francisco, Itajahy, Florianopolis e Laguna.

PARANA'
O PAQUETE **OYAPOCK**
Sáe no dia 6 de junho, ás 4 horas, para: Angra, Paraty, Ubatuba, Caraguatatuba, S. Sebastião, Santos, Cananéa, Iguape, Paranaguá e Guaratuba.

AVISO: — A Companhia avisa que estabeleceu o escriptorio da Directoria e a agencia de venda de passagens e informações, á Avenida Rio Branco n. 14 — Tel. Norte 5.701. Cargas, encommendas e valores, na praça Servulo Dourado. Tel. 2.401, Norte. (19274)

## Milagres do Bazar Colosso

Novas Sedas, Casimiras, gabardines e outros artigos dos ultimos leilões Alfandega. Crepe georgete metro largura padrões chics 4$500; Jersei perfeito metro largura 18$; fular de Seda padrões chics 13$800; Crepe china encorpado metro largura 12$; palha seda desde 7$; Rendas Seda todas larguras; Rendas crivo e filé; Bordados chics; Organdi desde 4$500; Organdi bordado metro 20 largura 9$500; Morim Ave Maria legitimo freguez fazendo compras tem direito uma peça 20 jardas garantidas por 19$800; Americano 2 metros largura encorpado 4$; flanelas desde 1$600; gabardine ingleza metro meio largura para senhoras e homens 16$; Sarjas Inglesas desde 9$; Cambraia, Linhos entestados desde 1$800; Cobertores solteiro 4$500; Cobertores casados 12$; Colchas solteiro 6$; colchas casados 8$; colchas esplendidas casados 20$; toalhas rosto; Cretone Inglez canario 2 metros 30 largura 5$; cretone 2 metros 10 largura 4$800; Brim legitimo Kaki 2$500; Casas 600; Zephires 800; fitas, Vinde ver nossas sedas e casimiras. Rua Haddock Lobo n. 6. (J 28358)

## O PILOGENIO — Serve-lhe em qualquer caso

Se já quasi não tem serve-lhe o PILOGENIO, porque lhe fará vir cabello novo e abundante. Se começa a ter pouco, serve-lhe o PILOGENIO porque impede que o cabello continue a cair. Se ainda tem muito serve-lhe o PILOGENIO porque lhe garante a hygiene do cabello.
**Ainda para extincção da caspa.**
Ainda para o tratamento da barba e loção de toillete
**O Pilogenio, sempre o Pilogenio**
A' venda em todas as pharmacias, drogarias e perfumarias. (12600)

## DACTYLOGRAPHIA

Este annuncio tem o valor de cinco mil réis para o pagamento de mensalidades de aulas no curso do prof. Gonçalves Filho, á rua Riachuelo n. 54, sobrado. — N. B. Só será acceito um annuncio para cada matricula. (J 28407)

## Pharmaceutico

De accordo com o actual regulamento e com optima pratica, conhecimentos em medicina, etc., propõe-se á pharmacia que precisar. Cartas nesta folha a Ino, indicando a pharmacia e local. (J 28415)

## PHARMACIA

Vende-se uma, bem sortida, fazendo bastante negocio, por 16:000$. Trata-se á rua do Mattoso 47. (J 28138)

# ACTOS FUNEBRES

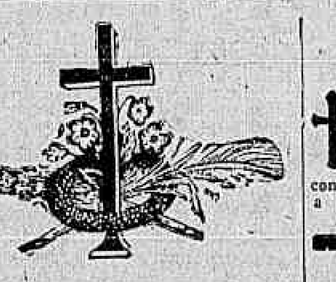

## Idalina Rocha

**Coriolano Rocha e filhas, Quiteria Ribeiro de Azevedo, Augusto Mendes Corrêa, senhora e filhos, Antonio Fernandes, senhora e filhos, José Lopes Monção e filha e demais parentes agradecem a todas as pessoas e amigos que acompanharam á ultima morada os restos mortaes de sua inesquecivel esposa, mãe, filha, cunhada, irmã, tia, sobrinha e prima IDALINA ROCHA e de novo os convidam para assistirem á missa de 7º dia que pelo descanso eterno de sua alma mandam rezar amanhã, terça-feira, 17 do corrente, ás 9 ½ horas na egreja de S. Francisco de Paula, e desde já se confessam eternamente agradecidos. (J 28191)**

## Emilia de Jesus Rangel Cardoso

(FALLECIDA NO PORTO PORTUGAL)

Victor de Magalhães Rangel Cardoso, senhora e filhos, Antonio de Magalhães Rangel Cardoso, Armando de Magalhães Rangel Cardoso (ausente), Maria do Rosario Magalhães Rangel Cardoso e Cunha (ausente), Guilherme Alves da Cunha (ausente), convidam os parentes e amigos para assistirem á missa de trigesimo dia que por alma de sua sempre lembrada mãe, avó e sogra EMILIA DE JESUS RANGEL CARDOSO, mandam celebrar no altar-mór da egreja da Candelaria, ás 9 1/2 horas, amanhã, terça-feira, 17 do corrente, e por esse acto se confessam agradecidos. (J 28239)

## Nair Marques Vianna

(NORMALISTA)

As alumnas da 4ª turma do 2º anno e o 3º annista Edgard G. de Aguiar Pereira convidam seus parentes e amiguinhas para assistirem á missa que mandam celebrar por alma da inesquecivel e pranteada collega NAIR MARQUES VIANNA, no altar-mór da egreja de S. Joaquim, ás 9 horas, amanhã, terça-feira, 17 do corrente. (J 28339)

## Aurora Nobrega

(7º DIA)

Sua familia manda rezar uma missa em intenção á sua alma, na egreja do Carmo, (altar Senhor dos Passos), hoje, segunda-feira, 16 do corrente, ás 9 1/2 horas, e convidam as pessoas de suas relações a quem desde já agradecem. (J 27499)

## Livia Amaral Cunha

(3º MEZ)

Seus filhos fazem rezar hoje, segunda-feira, 16 do corrente, ás 8 1/2 horas, na egreja de Nossa Senhora da Conceição (Engenho Novo), uma missa por sua alma ficando desde já summamente gratos áquelles que comparecerem a esse acto religioso. (J 27651)

## Iracema Costa e Sousa

Sua familia participa o seu fallecimento e convida para o seu enterro que sairá hoje, da Praia Formosa, ás 10 horas, para o cemiterio de S. João Baptista. (J 28360)

## Clementina Pedemonte

Octavio Pedemonte, Oscar Pedemonte e senhora, filhos e nora de CLEMENTINA PEDEMONTE, fazem celebrar uma missa na egreja de S. José, ás 9 1/2 horas, amanhã, terça-feira, 17 do corrente, 2º anniversario de seu fallecimento. (J 28297)

## Maria Cordeiro da Rocha

Anselmo Francisco da Rocha, Guilherme Pereira do Bem, Ignez de Andrade Monteiro e filhas, fazem celebrar na egreja de S. João Baptista de Nictheroy, amanhã, terça-feira, 17 do corrente, ás 9 horas, a missa de trigesimo dia do fallecimento de sua sempre lembrada esposa, sobrinha, cunhada e tia MARIA CORDEIRO DA ROCHA agradecendo antecipadamente a todas as pessoas de suas relações que comparecerem a esse acto religioso. (J 28313)

## Guilhelmina Assis Monteiro

Sua amiga Rozita Padrão participa ás pessoas amigas e urentes da sua saudosa amiga, que a missa de 1º anniversario de seu passamento será rezada amanhã, terça-feira, 17 do corrente, ás 9 horas, na egreja de S. Francisco de Paula. (J 27457)

## Antonio Domingues Pereira

Carolina Tavares Pereira, Mathias Domingues Pereira e sobrinhos agradecem a todas as pessoas que se dignaram acompanhar os restos mortaes de seu saudoso esposo, irmão e tio ANTONIO DOMINGUES PEREIRA e de novo convidam para assistirem á missa de setimo dia que fazem celebrar hoje, segunda-feira, 16 do corrente, ás 9 1/2 horas, na matriz do Sagrado Coração de Jesus á rua Benjamin Constant, e desde já agradecem por este acto de religião e caridade. (J 27559)

## Carlos Jorge Bailly

Mãe, filhos, nora, genros, netos, irmãos, cunhados, sobrinhos e primos do saudoso CARLOS JORGE BAILLY, convidam os seus parentes e amigos para assistirem á missa de trigesimo dia que será rezada no altar-mór da egreja de Nossa Senhora do Parto, ás 9 1/2 horas, amanhã, terça-feira, 17 do corrente, e antecipam seu sincero agradecimento. (J 27513)

## Candido Antonio Pereira

(30º DIA DE SEU FALLECIMENTO)

Emilia da Silva Pereira, Nelson da Silva Pereira, Adelaide Petrocelli e esposo (ausentes), Manoel Lopes e familia (ausentes), Eugenia Puga e familia (ausentes), João Candido da Silva e familia, Waldemar Pimpa da Silva e filhos, convidam os seus parentes e amigos para assistirem á missa de trigesimo dia do fallecimento de seu sempre lembrado esposo, pae, irmão, cunhado e tio CANDIDO ANTONIO PEREIRA que mandam rezar amanhã, terça-feira, 17 do corrente, ás 9 horas, no altar-mór da egreja de S. Francisco de Paula e por este acto de religião se confessam agradecidos. (J 28433)

## Joaquim Francisco Borges

(XARA')

Alice de Azambuja Borges, dr. Adjalme Alves Pereira, senhora e filhos, Anna Borges (Niniea), Constança Borges de Faria (Tataça) e filha, Hernani Borges, senhora e filha, Pedro Borges, senhora e filho, João Borges, senhora e filha, Corintha Borges, dr. Oscar Borman de Borges e senhora, convidam os parentes e amigos para assistirem a missa de setimo dia que por alma de seu finado pae, sogro, avô, irmão, tio e primo JOAQUIM FRANCISCO BORGES, mandam celebrar na egreja de S. Francisco de Paula, ás 10 horas, amanhã, terça-feira, 17 do corrente. (J 28320)

## Mistura para passaros

A especial é vendida na "A Flôr de Liz". — Rodrigo Silva, 9, casa nova. (J 27684)

## D. Amanda von Sydow

Izabella von Sydow Wellshire, Maria von Sydow, Ludovica Walter, Edson Gonçalves Wellshire e Clodomyr Conceiro, mandam rezar uma missa por alma de sua querida mãe, irmã, sogra e madrinha D. AMANDA VON SYDOW, amanhã, terça-feira, 17 do corrente, 1º anniversario, ás 9 1/2 horas, no altar-mór da egreja do Rosario. (J 28314)

## Dr. Joquim Baptista de Mello

O dr. Celso Ramos de Mello e senhora convidam a todos os parentes e amigos para assistirem á missa que mandam celebrar por alma de seu inesquecivel pae e sogro DR. JOAQUIM BAPTISTA DE MELLO, na matriz da Gloria, amanhã, terça-feira, 17 do corrente, ás horas, confessando-se desde já muito gratos a todos aquelles que comparecerem a esse acto religioso. (J 28303)

## Dr. Christino Braune

A familia do DR. CHRISTIANO BRAUNE fará celebrar missa de setimo dia em suffragio de sua alma, amanhã, terça-feira, 17 do corrente, ás 9 1/2 horas, na egreja de S. Francisco de Paula. (J 27603)

## Dr. Julio Xavier

Viuva, filhos, nóra, genro e netos fazem rezar hoje, segunda-feira, 16 do corrente, no altar-mór da egreja de S. Francisco de Paula, ás 9 horas e meia, uma missa de trigesimo dia por alma de seu marido, pae, sogro e avô DR. JULIO XAVIER. (J 27399)

## Dr. Claudio Pedro Justino de Baére

MISSA

O Corpo de Engenheiros e demais funccionarios das Directorias de Obras Publicas e de Fiscalização de Emprezas e Companhias do Estado do Rio de Janeiro mandam celebrar uma missa por alma do seu collega e amigo, fallecido em 5 do corrente, em Nictheroy, dr. CLAUDIO PEDRO JUSTINO BAERE, na egreja de S. Lourenço, hoje, segunda-feira, 16 do corrente, ás 10 horas, e desde já se confessam agradecidos. (J 27391)

## Major Gabriel José Pereira Lima

Dr. Francisco Soter de Araujo Faria, sua esposa d. Alice Lima de Faria e seus filhos, José Ignacio Pereira Lima e suas filhas convidam seus parentes e amigos para assistirem á missa de setimo dia que fazem celebrar no altar-mór da egreja de S. José, ás 10 horas, amanhã, terça-feira, 17 do corrente, pelo descanso eterno do seu finado sogro, pae, avô, irmão e tio major GABRIEL JOSE' PEREIRA LIMA, fallecido em S. Paulo, agradecendo desde já este acto de caridade e religião. (J 27700)

## Major Gabriel José Pereira Lima

A familia Pereira Lima convida os parentes e amigos para assistirem á missa de setimo dia do seu fallecimento, que manda celebrar amanhã, terça-feira, 17 do corrente, ás 9 1/2 horas, na matriz do largo do Machado. (J 28309)

## Luiz de Andrade Camara

A viuva Evangelina Monteiro Camara e seus filhos mandam celebrar uma missa na egreja de Nossa Senhora do Carmo, ás 9 1/2 horas, hoje, segunda-feira, 16 do corrente. (J 27612)

## Francisco Gonçalves Valerio

(30º DIA DE SEU FALLECIMENTO)

As familias Gonçalves Valerio e Souza Morgado farão celebrar uma missa por alma de seu pranteado chefe FRANCISCO GONÇALVES VALERIO, hoje, segunda-feira, 16 do corrente, ás 10 horas, no altar-mór da egreja da Candelaria, convidando os parentes e amigos e confessando-se summamente gratos. (J 27497)

Mudas de flôres — "A Flôr de Liz", venda garantida. — Rodrigo Silva, 9. (J 27685)

## XAROPE DE SÃO BRAZ

**Cura tosse em 24 horas. Infallivel na asthma COQUELUCHE e tuberculose; vidro 2$500. Em todas as pharmacias e drogarias. Depositos: Rua Marechal Floriano, 55; Uruguayana, 91; casa Huber; e drogaria Barcellos, em Nictheroy.** (9221)

## ESCRIPTORIOS

Alugam-se bons escriptorios á rua Primeiro de Março n. 65, edificio da Bolsa. Tratar com M. C. Pitombo, das 10 ás 17 horas. (J 27397)

# COMMERCIO

Rio, 16 de maio de 1921.

### NOTAS DO DIA

Hoje, á 1 hora da tarde, deverá realizar-se a assembléa da Sociedade Anonyma Fabrica de Sedas Santa Helena, ás 2 horas da tarde, a da Companhia de Seguros "A Mundial", e ás 2 1/2 horas da tarde, a da Companhia Estrada de Ferro e Minas de São Jeronymo.

No Lloyd Brasileiro, termina hoje, ás 3 horas da tarde, o prazo para o recebimento de propostas para a venda do vapor "Aymoré".

Hoje, ás 2 horas da tarde, deverão reunir-se os credores da fallencia de Manoel da Silva Pinho.

A Companhia Brasil Cinematographica inicia hoje o pagamento do dividendo de suas acções e a Companhia Transporte e Carruagens o dos juros de suas obrigações.

### ASSEMBLÉAS ANNUNCIADAS

Empresa Industrial de Melhoramentos no Brasil, dia 17, ao meio-dia.
Companhia Usina de Productos Chimicos, dia 17, ás 2 horas da tarde.
Empresa Sanatorio do Brasil, dia 17, ás 4 horas da tarde.
Companhia Brasileira de Lacticinios, dia 17, á 1 hora da tarde.
Companhia de Seguros Confiança, dia 17, á 1 1/2 hora da tarde.
Companhia Predial e de Saneamento do Rio de Janeiro, dia 18, ás 2 horas da tarde.
Companhia Seguros Garantia, dia 19, ás 2 horas da tarde.
Companhia Constructora Ipanema, dia 20, ás 9 horas da manhã.
Sociedade Anonyma Auto-Expresso, dia 20, ás 3 horas da tarde.
Banco Popular do Brasil, dia 21, á 1 hora da tarde.
Companhia Mercantil Pan Americana, dia 21, ás 2 1/2 horas da tarde.
Companhia Pecuaria e Frigorifica do Brasil, dia 21, á 1 hora da tarde.
Companhia "A Sul America", dia 21, ás 2 horas da tarde.
Companhia Commissaria Franco-Brasileira, dia 21, ás 2 horas da tarde.
Companhia Brasileira de Colonização, dia 23, ás 2 horas da tarde.
Companhia Morro da Mina, dia 25, ás 2 horas da tarde.
Companhia Cordoaria e Cellulose, dia 27, á 1 hora da tarde.
Sociedade Anonyma Studebaker, dia 27, ao meio-dia.
Companhia Carbonifera de Urussunga, dia 28, ás 3 horas da tarde.

## CAFE'

EDUARDO ARAUJO & C.
Rua Municipal, 28 — Rio.
Prestam as melhores contas. (4891)

### PAGAMENTOS ANNUNCIADOS

Hoje — Companhia Brasil Cinematographica, dividendo de 10$000.
Hoje — Companhia Transporte e Carruagens, juros.

## Pinto, Lopes & C.

Escriptorio, r. Benedictinos, 25—Rio.
Armazem: P. Coronel Pedro Alves, 98
EXPORTADORES e COMMISSARIOS de CAFE' MANTEIGA e CEREAES. (2799)

### CONCORRENCIAS ANNUNCIADAS

Intendencia da Guerra, para o fornecimento de artigos diversos, dia 19, ao meio-dia.
1º regimento de artilheria montada, para o fornecimento de rações preparadas, forragem, material de limpeza e expediente, dia 19, ás 2 horas da tarde.
13ª companhia de metralhadoras, para o fornecimento de artigos de expediente, material e forragem, dia 20, á 1 hora da tarde.

### COTAÇÕES DE ROCHA FARIA & Cia.

MATRIZ: rua Buenos Aires, 160 (1º andar), RIO DE JANEIRO, Caixa Postal, 710
FILIAL: Rua Santo Antonio, 62 (1º andar), SANTOS. Caixa Postal, 224.
End. teleg.: "ROCHAFARIA"

Preços por 15 kilos, no Rio:

| | |
|---|---|
| Typo 2 | 15$300 a 15$500 |
| " 3 | 14$900 a 15$100 |
| " 4 | 14$500 a 14$700 |
| " 5 | 14$100 a 14$300 |
| " 6 | 13$800 a 14$000 |
| " 7 | 13$500 a 13$700 |
| " 8 | (NOMINAES) |
| " 9 | (NOMINAES) |

Informações: mercado FIRME.
NOTA — Os typos baixos continuam muito depreciados. (15543)

### REUNIÃO DE CREDORES

Credores de Ferreira de Mattos & C., dia 17, á 1 hora da tarde.
Fallencia de Luiz Gomes dos Santos, dia 17, á 1 hora da tarde.
Fallencia de David Scheikmann, dia 18, á 1 hora da tarde.
Credores de Domingos José Dias, dia 19, ás 2 horas da tarde.
Fallencia de Vasconcellos, Magtins & C., dia 19, á 1 hora da tarde.
Fallencia de J. Arbes & C., dia 19, ás 2 horas da tarde.
Credores da concordata de Borges Irmão & C., dia 19, á 1 hora da tarde.
Credores da concordata de Archanjo Sobrinho & C., dia 21, ás 2 horas da tarde.
Credores de Acosta, Carrapatozo e C., dia 21, ás 2 horas da tarde.
Fallencia de Bridi & Irmão, dia 27, á 1 hora da tarde.
Credores de Julio Lopes & C., dia 27, ás 2 horas da tarde.

### PREÇOS CORRENTES

**Aguas mineraes** — Por caixa

| | |
|---|---|
| Caxambu' | 37$000 a 38$000 |
| Lambary | 32$000 a 34$000 |
| Salutaris | 34$000 a 36$000 |
| Cambuquira | 33$000 a 35$000 |
| S. Lourenço | 32$000 a 34$000 |

**Alfafa** — Por kilo

| | |
|---|---|
| Nacional | — $400 |
| Estrangeira | — — |

**Arroz** — 60 kilos

| | |
|---|---|
| Brilhado de 1ª | 44$000 a 45$000 |
| Idem, de 2ª | 34$000 a 35$000 |
| Especial | 37$000 a 39$000 |
| Superior | 37$000 a 39$000 |
| Bom | 30$000 a 31$000 |
| Regular | 21$000 a 23$000 |
| Rajado, do norte | 19$000 a 21$000 |
| Sanga | 11$000 a 13$000 |

**Assucar** — Por kilo

| | |
|---|---|
| Branco, crystal | $740 a $800 |
| Idem, 3ª sorte | $760 a $780 |
| Branco, usina | Não ha |
| 2º jacto, branco | $020 a $040 |
| Branco crystal baixo | Não ha |
| Mascavo | $420 a $480 |
| Mascavinho | $580 a $620 |
| Demerara | $600 a $620 |
| Mascavo sup. | $420 a $440 |
| Dito, bom | $380 a $400 |
| Dito, regular | $350 a $360 |
| Dito, baixo | — a $340 |

**Algodão** — Por 10 kilos

| | |
|---|---|
| Sertões | 23$000 a 24$000 |
| Paulista | Nominal |
| Primeiras sortes | 22$500 a 23$000 |
| Mediano | 19$000 a 20$000 |

**Alcool** — 480 litros

| | |
|---|---|
| De 40 gráos | 220$000 a 230$000 |
| De 38 gráos | 190$000 a 200$000 |
| De 36 gráos | 160$000 a 170$000 |

**Aguardente** — 480 litros

| | |
|---|---|
| De Paraty | 220$000 a 230$000 |
| De Angra | 200$000 a 210$000 |
| De Campos | 180$000 a 190$000 |

**Aves** — Frangos:

| | |
|---|---|
| Pequeno | — 1$300 |
| Regular | — 1$800 |
| Grande | — 2$000 |

**Azeite**

| | |
|---|---|
| Sol, lata de litro | 6$500 a 6$800 |
| Guarany, lata de litro | 6$200 a 6$500 |
| Guarany, lata de 12 litros | 80$000 a 84$000 |
| Plaguiol, lata de litro | 85$000 a 90$000 |
| Plaguiol, garrafa de litro (caixa) | — 110$000 |
| Plaguiol, garrafa de 1/2 litro (caixa) | — 68$000 |

**Bacalhão**

| | |
|---|---|
| Diversas marcas (caixa) | 141$000 e 147$000 |
| Idem (meia caixa) | 77$000 a 79$000 |
| Americano (half-fax), tina | Não ha |
| Pexelin (tina) | 91$000 a 97$000 |

**Banha** — Por kilo

| | |
|---|---|
| De Porto Alegre (lata de 20 kilos) | 1$850 a 1$900 |
| De Porto Alegre (lata de 20 kilos) | 1$900 a 1$950 |
| De Porto Alegre (lata de 2 kilos) | 1$900 a 1$950 |
| De Laguna (lata de 20 kilos) | 1$850 a 1$900 |
| De Itajahy (lata de 20 kilos) | 1$900 a 2$050 |
| De Itajahy (lata de 10 kilos) | 1$900 a 2$100 |
| De Itajahy (lata de 2 kilos) | 1$950 a 2$050 |
| Mineira e Paulista Gato, de 20 kilos) | 1$900 a 2$000 |
| (lata de 2 kilos) | 1$950 a 2$000 |
| *Da Bahia* | Por 15 kilos |
| Especial | 38$000 a 45$000 |

**Batatas** — Por kilo

| | |
|---|---|
| Rio Grande | $200 a $260 |
| Mineira | $300 a $380 |
| Paulista | $300 a $380 |

**Breu** — 420 libras

| | |
|---|---|
| Claro | — 72$000 |
| Escuro | Nominal |

**Cangica**

| | |
|---|---|
| Por 60 kilos | 36$000 a 40$000 |

**Café** — Arroba

| | |
|---|---|
| Typo 3 | — 14$700 |
| Typo 4 | — 14$400 |
| Typo 5 | — 14$100 |
| Typo 6 | — 13$800 |
| Typo 7 | — 13$500 |
| Typo 8 | — 13$100 |
| Typo 9 | — 12$700 |

**Cimento** — Por barrica

| | |
|---|---|
| Dova | — 38$000 |
| Atlas | — — |
| Diversos | 36$000 a 38$000 |

**Cebolas** — Por caixa de 60 kilos

| | |
|---|---|
| Especiaes | 22$000 a 23$000 |

**Fumo** — Por kilo

| | |
|---|---|
| Especial | 2$500 a 3$000 |
| Bom | 1$500 a 2$000 |
| Baixo | $800 a 1$200 |
| *Do Rio Grande* | Por 15 kilos |
| Amarello, de 1ª | 22$000 a 28$000 |
| Dito de 2ª | 17$000 a 26$000 |
| Dito commum | 22$000 a 23$000 |
| Especial | 20$000 a 21$000 |
| *Da Bahia* | Por 15 kilos |
| Especial | 38$000 a 45$000 |
| Superior | 32$000 a 35$000 |
| Bom | 24$000 a 26$000 |

**Farinha de mandioca** — 45 kilos

| | |
|---|---|
| *De Porto Alegre* | |
| Especial | 12$700 a 12$900 |
| Fina | 12$200 a 12$400 |
| Entrefina | 11$200 a 11$500 |
| Peneirada | 10$300 a 10$500 |
| Grossa | 8$500 a 8$700 |
| Peneirada | 10$200 a 10$500 |
| Grossa | 8$200 a 8$400 |
| *De Laguna* | |
| Peneirada | 10$500 a 10$800 |
| Grossa | 9$500 a 9$800 |

**Farinha de trigo** — 44 kilos

| | |
|---|---|
| 1ª qualidade | 38$000 a 38$200 |
| 2ª qualidade | 37$000 a 37$200 |
| 3ª qualidade | 36$000 a 36$200 |

**Feijão** — Por 60 kilos

| | |
|---|---|
| Especial | 22$500 a 23$000 |
| Idem, regular | 16$000 a 18$000 |
| Fradinho | 22$000 a 23$000 |
| Amendoim | 30$000 a 32$000 |
| Mulatinho especial | 17$000 a 19$000 |
| De côres, de Porto Alegre | 30$000 a 32$000 |
| Manteiga | 31$000 a 33$000 |
| Enxofre, 66 kilos | 27$000 a 28$000 |
| Branco | 11$000 a 12$000 |

**Fubá de milho** — 50 kilos

| | |
|---|---|
| Mimoso | 20$000 a 21$000 |
| Fino | 14$300 a 15$000 |
| Grosso, especial | 12$000 a 13$000 |
| Commum | 10$500 a 11$000 |

**Farello de trigo** — 35 kilos

| | |
|---|---|
| Nacional | 5$000 a 5$500 |

**Fubá de arroz** — 50 kilos

| | |
|---|---|
| Nacional | 35$000 a 38$000 |

**Gallinhas**

| | |
|---|---|
| Regular | 2$500 a 3$000 |
| Especial | 2$500 a 3$500 |

**Ovos**

| | |
|---|---|
| Duzia | — 2$000 |

**Kerozene** — Por caixa

| | |
|---|---|
| Americano | 33$000 a 34$000 |

**Milho** — Por 62 kilos

| | |
|---|---|
| Amarello | 11$000 a 11$500 |
| Branco | 16$000 a 18$000 |
| Mesclado | 11$000 a 12$000 |

**Manteiga**

| | |
|---|---|
| Mineira, especial | 3$100 a 3$300 |
| Dita superior | 2$900 a 3$000 |
| Dita regular | 2$600 a 2$700 |

**Oleo de linhaça**

| | |
|---|---|
| Em barril | 2$600 a 2$800 |
| Em lata | 2$600 a 2$800 |

**Polvilho**

| | |
|---|---|
| De Queimados | $580 a $600 |
| De Morro Agudo | $580 a $600 |
| De Porto Alegre | $400 a $420 |
| De Santa Catharina refinado | $650 a $700 |

**Presunto** — Por kilo

| | |
|---|---|
| Nacional (S. Paulo) | 5$000 a 5$500 |
| Estrangeiro | 9$000 a 9$500 |

**Phosphoros** — Lata

| | |
|---|---|
| Olho | 72$000 a 74$000 |
| Brilhante | — 74$000 |
| Rio Branco | — 74$000 |
| Outras marcas | 72$000 a 76$000 |

**Pinho** — Por pé

| | |
|---|---|
| Americano | — $800 |
| De Riga | Nominal |
| Spruce | — 2$000 |
| Sueco, branco | — — |
| Sueco, vermelho | Não ha |
| De resina, por duzia | — 310$000 |
| De resina, por duzia | — 310$000 |
| Do Pará, fl. | — $900 |
| Dito de 2ª | — $830 |
| Dito de 3ª | — $760 |

**Queijos**

| | |
|---|---|
| De Minas (por queijo) | 1$600 a 3$800 |
| Palmyra (caixa) | 80$000 a 85$000 |

**Sal**

| | |
|---|---|
| De C. Frio, grosso | 6$000 a 7$000 |
| Do norte, grosso | 9$000 a 9$500 |
| Idem, moido | Nominal |
| Estrangeiro | Nominal |

**Toucinho** — Kilo

| | |
|---|---|
| Commum | 1$600 a 1$700 |
| De fumeiro | 2$300 a 2$400 |

**Tapioca** — Kilo

| | |
|---|---|
| Diversas procedencias | $300 a $600 |

**Vermouth** — Caixa

| | |
|---|---|
| Italiano | 68$000 a 75$000 |
| Portuguez | 48$000 a 52$000 |
| Francez | 78$000 a 82$000 |

**Vinagre** — Pipa

| | |
|---|---|
| Branco | 650$000 a 700$000 |
| Tinto | 650$000 a 700$000 |

**Xarque** — Por kilo

| | |
|---|---|
| *Do Rio da Prata:* | |
| Patos e mantas | Não ha |
| Mantas | Não ha |
| *Rio Grande do Sul:* | — — |
| Patos e mantas | 1$800 a 2$160 |
| Mantas | 1$800 a 2$160 |
| *De Minas:* | |
| Patos e mantas | 1$700 a 2$160 |
| Patos e mantas | 1$700 a 2$160 |
| *De Matto Grosso:* | |
| Patos e mantas | 1$600 a 2$000 |

## MARITIMAS

### VAPORES ESPERADOS

| | |
|---|---|
| Southampton e escs., "Arlanza" | 16 |
| Hamburgo e escs., "Trás-os-Montes" | 17 |
| Genova e escs., "Formosa" | 18 |
| Portos do sul, "Oyapock" | 18 |
| Portos do sul, "Laguna" | 19 |
| Santos, "Mandchurian-Prince" | 19 |
| Rio da Prata, "Avon" | 19 |
| Portos do norte, "Rio de Janeiro" | 19 |
| Portos do sul, "Minas Geraes" | 20 |
| Helsingfors e escs., "Valparaiso" | 20 |
| Rio da Prata, "Lima" | 20 |
| Portos do sul, "Anna" | 20 |
| Rio da Prata, "Jata Mendi" | 20 |
| Nova York, "Callão" | 20 |
| Rio da Prata "Massilia" | 21 |
| Hamburgo, "Urko Mendi" | 22 |
| Rio da Prata, "Mendoza" | 23 |
| Genova, "Tomaso di Savoia" | 24 |
| Nova York, "Vasari" | 24 |
| Rio da Prata, "Rè Vittorio" | 24 |
| Nova York, "Cardonia" | 25 |
| Rio da Prata, "Mendoza" | 26 |
| Bordeos e escs., "Ouessant" | 27 |
| Rio da Prata, "Demerara" | 28 |
| Southampton e escs., "Almanzora" | 29 |
| Rio da Prata, "Belle-Isle" | 31 |
| Rio da Prata, "Limburgia" | 31 |

### VAPORES A SAIR

| | |
|---|---|
| Bahia e escs., "Commandatuba" | 15 |
| Rio da Prata e escs., "Arlanza" | 16 |
| Durban e escs., "Kanagawa-Maru" | 16 |
| Porto Alegre e escs., "Itapema" | 16 |
| S. Matheus e escs., "Coronel" | 16 |
| Rio da Prata e escalas, "Hindenburg" | 17 |
| Ceará e escs., "Amazonas" | 17 |
| Rio da Prata e escs., "Trás-Os-Montes" | 17 |
| Antonina e escs., "Flamengo" | 17 |
| Cabedello e escs., "Itamaracá" | 18 |
| Pará e escs., "Pará" | 18 |
| Marselha e escs., "Provence" | 18 |
| Rio da Prata e escs., "Tabatinga" | 18 |
| Porto Alegre e escs., "Jacuhy" | 18 |
| Rio da Prata e escs., "Formosa" | 18 |
| Pelotas e escs., "Itaituba" | 18 |
| Southampton e escs., "Avon" | 19 |
| Porto Alegre e escs., "Itapema" | 19 |
| Penedo e escs., "Almirante Jaceguay" | 19 |
| Aracaju' e escs., "Itapoan" | 20 |
| Nova York, "Callão" | 20 |
| Manáos e escs., "João Alfredo" | 20 |
| Helsingfors e escs., "Lima" | 20 |
| Rio da Prata e escs., "Valparaiso" | 20 |
| Hamburgo e escs., "Jata Mendi" | 20 |
| Bahia e Recife, "Fresia" | 20 |
| Macáo e escs., "Itaquatiá" | 21 |
| Recife e escs., "Philadelphia" | 21 |
| Ceará e escs., "Borborema" | 21 |
| Bordeaux e escs., "Massilia" | 21 |
| S. Francisco e escs., "José Rosas" | 22 |
| Rio da Prata e escs., "João Alfredo" | 22 |
| Montevidéo e escs., "Rio de Janeiro" | 23 |
| Genova e escs., "Mendoza" | 23 |
| Laguna e escs., "Anna" | 24 |
| Laguna e escs., "Laguna" | 24 |
| Genova e escs., "Rè Vittorio" | 24 |
| Rio da Prata, "Tomaso di Savoia" | 24 |
| Rio da Prata e escs., "Vasari" | 24 |
| Ponta d'Areia e escs., "Sumaré" | 24 |
| Genova e escs., "Mendoza" | 26 |
| Liverpool e escs., "Demerara" | 28 |
| Hamburgo e escs., "Poconé" | 28 |
| Rio da Prata e escs., "Ouessant" | 29 |
| Rio da Prata e escs., "Almanzora" | 29 |
| Nova York e escs., "Avaré" | 30 |
| Cherburg e escs., "Belle-Isle" | 31 |
| Amsterdam e escs., "Limburgia" | 31 |

# ABAIXO DO CUSTO!...

REABERTURA HOJE A'S 11 HORAS **LIQUIDAÇÃO!**

A MAIOR e a MAIS REAL LIQUIDAÇÃO

## PARA APURAR DINHEIRO!!!

**RESUMO dos muitos Artigos que vendemos ABAIXO DO CUSTO:**

| | | | | | |
|---|---|---|---|---|---|
| COLLARINHOS em saldo a escolher, um | $200 | CRETONE superior para lençoes, metro | 3$800 | COLCHAS brancas, solteiro, a | 7$800 |
| LIGAS americanas a 1$200 e | $500 | COMBINAÇÕES para Senhoras, a | 13$400 | CAMISAS bordadas para Senhoras, a | 3$800 |
| SUSPENSORIOS elasticos para rapaz | 1$100 | SAIAS em casemira, a | 25$400 | FLANELLAS fantazia, metro | 2$200 |
| GRAVATAS P. Galles, foullard a | 1$100 | MEIAS pretas para Senhoras, par | 2$500 | CAMISAS americanas imit. palha a | 8$900 |
| MEIAS para homens fantazia fina par | 1$600 | CALÇAS finas de bordados a | 4$500 | LENÇOES cretone inglez, a | 9$200 |
| GRANDE lote de flanellas, metro a | 1$800 | COLLARINHOS duplos e direitos, 3 por | 2$000 | CUECAS de cretone Inglez, a | 3$200 |
| MEIAS para senhoras, preta e brancas, par | 1$800 | COLLETES e cintas de 20$ por | 4$700 | MORIM imit. cambraia, peça | 11$300 |
| CHAPEUS de palha ingleza de 15$000 por | 7$800 | TOALHAS para rosto, 3 por | 4$800 | MORIM Inglez superior, peça a | 28$700 |
| CHAPEUS para meninos, reclame | 3$500 | CAMISAS peito prégas ½ linho, a | 7$700 | CAMISAS americanas para rapazes, a | 8$400 |
| LENÇOS inglezes, 1/4 Dz. | 2$300 | CAMISAS Fantasia corpo de Mousseline a | 4$900 | CEROULAS em cretone superior, a | 3$900 |
| LENÇÓES felpudos para banho | 4$700 | COLCHAS, solteiro fantazia a | 5$400 | CUECAS em percal finissimo, a | 4$900 |
| SUSPENSORIOS Guyot systema | 2$700 | CAMISAS pa..mens peito de côr, a | 5$500 | COBERTORES avelludados, casal, a | 17$900 |
| PYJAMAS em percal, a | 11$900 | CAMISAS para senhores aos preços de 4$900, 3$800 e | 3$100 | GRAVATAS em Sêda, de 7$000, por | 3$500 |
| ATOALHADO para mesa branco e fantazia, metro | 3$700 | LENÇOES cretone solteiro a | 5$500 | COBERTORES solteiro, a | 8$700 |

**100 - RUA SETE DE SETEMBRO - 100**

**CAMISARIA VENEZA** ENTRE GONÇALVES DIAS E AVENIDA (148)


## VENDAS EM LEILÃO

### LEILÃO DE PENHORES

Em 17 de Maio de 1921

**JOSE' CAHEN**

7, RUA SILVA JARDIM, 7

TELEPHONE 2.225 CENTRAL

Tendo de fazer leilão no dia 17 de maio de todos os penhores vencidos, previne aos srs. mutuarios, que as suas cautellas podem ser reformadas, até á hora do leilão. (J28262).

### Leilão de Penhores

EM 24 DE MAIO

**J. MENDES & C.**

BECCO DO ROSARIO, 9

das cautellas vencidas, podendo ser reformadas ou resgatadas até á hora do leilão. (J 26923)

### Leilão de Penhores

Em 19 de Maio de 1921

**DIAS & MOYSÉS**

Rua Barbara de Alvarenga, 14

Fazem leilão de todos os penhores vencidos e avisam os senhores mutuarios que podem reformar ou resgatar as suas cautelas até á hora de principiar o leilão. (J. 25642)

### LEILÃO DE PENHORES

CASA GONTHIER

Em 24 de Maio de 1921

47 — RUA LUIZ DE CAMÕES — 47

Fazem leilão dos penhores vencidos e avisam aos srs. mutuarios que podem reformar ou resgatar as suas cautelas até á vespera do leilão. (J 27176)

### LEILÃO DE PENHORES

Casa Campello

AVENIDA PASSOS N. 29-A

EM 16 DE MAIO DE 1921

das cautelas vencidas, podendo ser reformadas ou resgatadas até a hora do leilão. (135)

## Implorando a caridade

ANGELA PECORARO, viuva, com 86 annos de edade, completamente cêga e paralytica;

AMANCIA, viuva, com 58 annos de edade, quasi cêga;

BERNARDINA, 74 annos;

CARLOTA, pobre velhinha sem recursos;

ELVIRA DE CARVALHO, pobre cêga e sem amparo da familia;

ENTREVADA, r. do Chichorro n. 47, casa XVIII, doente, impossibilitada de trabalhar, tendo duas filhas, senho uma tuberculosa;

FRANCISCA DA CONCEIÇÃO BARROS, cêga de ambos olhos e aleijada;

JOÃO DA CRUZ — Menino cêgo paralytico e mudo, sem recursos;

MARIA EUGENIA, pobre velha, sem o menor recurso para a sua subsistencia;

JULIETA e EMILIA, duas pobres irmãs;

THEREZA, pobre seguinha sem auxilio de ninguem;

VIUVA SOARES, velha sem poder trabalhar;

VIUVA SANTOS, com 68 annos de edade, gravemente doente de molestias incuraveis;

VIUVA DE UM JORNALISTA, sem o menor amparo. (J. 5023)

## Amas seccas e de leite

ALUGA-SE 1 pratica ama secca, muito limpa, meiga e carinhosa, com boas referencias, 50$, 7 de Setembro 172, 1º. Tel. C. 5275. (J 28355) A

AMA SECCA — Precisa-se de uma, honesta, com boas referencias, para pagear uma creança ingleza, que durma no aluguel ou fóra. Paga-se bem. Tratar com a sra. Aston, Praia do Flamengo 384. Entre 5 e 6 1/2 da tarde. (J 27475) A

## Cozinheiros e cozinheiras

ALUGA-SE 1 perfeita cozinheira, de forno e fogão, muito activa, faz massas e doce, com perfeição. Tem referencias, 100$. Tel. C. 5275. (J 28355) B

ALUGA-SE 1 optima cozinheira do trivial fino; fazendo algumas massas e sobremezas; tem referencias. 60$. 7 de Setembro 172, 1º. Tel. C. 5275. (J 28355) B

ALUGA-SE perfeita cozinheira de forno e fogão, para casa de familia de tratamento ou pensão; não dorme no aluguel; trata-se á rua da Relação n. 31, Marmoraria. Teleph. Nº. C. 787. (J 28335) B

ALUGAM-SE boas cozinheiras mocinhas e rapazes honestos e fieis; pedidos para Anchieta. Estado do Rio, Agenor Portugal (Enviem sellos). (J. 27496) B

OFFERECE-SE para casal sem filhos e de tratamento uma cozinheira levando comsigo 2 meninos, 1 9 mezes e outro com 9 annos. Dorme no emprego. Tel. 5767 Norte. (J 27728) B

PRECISA-SE de uma boa cozinheira na rua Carvalho de Sá, 26. (J 28337) B

PRECISA-SE de uma cozinheira para casa de familia de tratamento, na rua Ypiranga 26. (J 28133) B

PRECISA-SE, para seguir para Minas, de uma cozinheira; paga-se bem e dá-se passagem; trata-se em Madureira, á rua D. Clara n. 29, com o sr. Agenor. (J 27498) B

PRECISA-SE de uma boa cozinheira para pequena familia, dormindo na casa ou fóra. Ordenado 50$. Rua Francisco Muratori n. 13. (J 27727) B

## Creados e creadas

ALUGA-SE um rapaz de côr preta, para servios domesticos, para casa de familia ou pensão, de conducta afiançada; na rua S. Pedro n. 254, sob. (J 28350) C

ALUGA-SE 1 pratica arrumadeira e copeira, muito desembaraçada, e limpa, tendo boas informações de conducta. 50$. Tel. C. 5275. (J 28355) C

ALUGA-SE 1 excellente arrumadeira e copeira, branca, muito pratica; em casa de tratamento; tem referencias. 60$. Tel. C. 5275. (J 28355) C

ALUGA-SE uma costureira na rua da Misericordia n. 99; ordenado 80$000, para casa de familia. (J 27427) C

CREADA para serviços leves, precisa-se na rua 7 de Setembro 176, 2º. (J 28352) C

PRECISA-SE de uma boa empregada para casa de pequena familia; rua Copacabana n. 18. (J 27580) C

PRECISA-SE de uma lavadeira e engommadeira que possa tomar conta de roupa de 2 senhoras, á rua Barão de Petropolis n. 96, Rio Comprido. (J 27482) C

PRECISA-SE de uma empregada de boa conducta, para o serviço de tres pessoas, á rua Riachuelo n. 291. (J 28413) C

PRECISA-SE de uma copeira e arrumadeira em casa de familia, na rua Silveira Martins n. 84. (J 28281) C

PRECISA-SE de uma copeira e arrumadeira; preferindo-se portugueza, para casa de familia de tratamento; trata-se á rua Dr. Campos Salles n. 19. (J 28268) C

PRECISA-SE de uma menina até 16 annos, para serviços leves de uma senhora — Carioca, 36, sobrado. Telephone Cent. 5521. (J 27404) C

PRECISA-SE de uma creada para todo o serviço. Paga-se bem; rua Jorge Rudge n. 147, casa 26 — Villa Isabel. (J 27464) C

PRECISA-SE de uma creada para todos os serviços de uma casa sem creança e que dê fiança de sua conducta. Rua Dois de Dezembro n. 101, Cattete. N. B: ordenado 50$000. (J 27716) C

PRECISA-SE de uma boa lavadeira e engommadeira; trata-se á rua Borges Monteiro, 72, Engenho de Dentro. (J 28336) C

PRECISA-SE de uma copeira e arrumadeira, de preferencia branca, na rua Conde de Bomfim n. 435. (J 28366) C

PRECISA-SE de uma creada que dê referencias de sua conducta e durma no aluguel, para arrumar quartos e engommar. Dirigir-se á rua Figueiredo Magalhães n. 109 — Copacabana. (J 27461) C

CASAL com creança de 16 mezes, precisa de commodos arejados, proximo do centro, com ou sem pensão, em casa de pequena familia respeitavel; trata-se com Cyrillo, 1º de Março 24. Loja. Tel. N. 2459. (J 27402) D

ESTUCADOR para officina. Esculptor para ornamentos, precisa-se, Fabrica Guarany Rua Coronel Figueira de Mello 220/222. (J 27348) D

ESCRIPTORIO — Offerece-se um rapaz de 17 annos, que trabalhou numa grande casa de joias, de inteira confiança, com optimas referencias, dactylographo, com conhecimento de tachygraphia e boa letra. Resposta, por favor, pelo telephone B. M. 2050. (J 28237) D

OFFERECE-SE chauffeur honesto e delicado, com boas referencias, para casa particular. Informações telephone Sul 2060. (J 28414) D

PRECISA-SE de uma creada para todo serviço de uma senhora, cozinhar, lavar alguma roupa, que durma no aluguel e que dê fiança de sua conducta; rua Capitão Salomão 46. (J 27383) D


SOFFRE DO ESTOMAGO, FIGADO E INTESTINOS?

TOME

**Elixir de Camomilla Granjo**

A' venda em todas as pharmacias e drogarias do Brasil.

PREÇO: 2$500 o frasco.

Agentes geraes para o Brasil: A. DE SOUZA & Cº. — Rua Evaristo da Veiga, 30. (19357)


PRECISA-SE de uma copeira e arrumadeira, na rua do Humaytá, n. 252. (J 28331) C

## Empregos diversos

AGENTES nos Estados, acceitam-se na fabrica de carimbos de borracha á rua Sachet, 18, Rio, Tel. C. 3863, José Xavier. Optima commissão. (J 23606) D

BORDADEIRA á machina — Precisa-se de uma boa, á Avenida Mem de Sá n. 20, (1ª loja). (J 28249) D

BORDADEIRA á mão — Precisa-se de uma boa, á Avenida Mem de Sá n. 20, (1ª loja). (J 28249) D

**COLCHOEIRO — Precisa-se de um rapaz (com alguma pratica) ou que queira aprender, á rua D. Anna Nery 274. Casa Santo Onofre. Paga-se bom ordenado. (J 28312) D**

COSTUREIRA — Perfeita e ligeira offerece-se para casa de familia de tratamento; corta e cose por figurino e reforma vestidos, a 5$500 e 6$ por dia. Chamados pelo Tel. B. Mar 1846. (J 27687) D

MOÇAS — A fabrica Bhering, á rua 13 de Maio, 19, precisa de operarias, que apresentem attestados de saude e vaccina; para confecção de bombons e chocolate. (J 27625) D

OFFERECEM-SE um menino de 11 annos e uma menina de 10 annos para serviços leves de casa de familia. Rua Alice n. 186. (J 28277) D

PRECISA-SE de um menino para serviço leve, em casa de casal. Senador Dantas 103, 1º andar. (J 28421) D

PRECISA-SE de pessoas de boa conducta que desejarem habilitar-se a trabalhar a bordo dos navios nacionaes ou estrangeiros. R. Invalidos 66 A. (J 27310) D

PRECISA-SE de uma senhora que saiba falar bem allemão e portuguez, pessoa de toda a confiança. Carta a este jornal, K. B. C. (J 27460) D

PRECISA-SE uma perfeita ajudante de costuras. Rua S. José 68. Attende-se até 11 horas. (J 28362) D

PRECISA-SE de um menino, na pharmacia da rua Humaytá, 149. (J 28193) D

PRECISA-SE de uma ajudante de costura ou ura aprendiz com pratica; Cattete n. 319. (J 27565) D

PRECISA-SE de uma empregada para pequena familia; Riachuelo n. 383, loja. (J 27530) D

PRECISA-SE de um ajudante para official de alfaiate á rua Theophilo Ottoni n. 134, sobrado; não estando em condições não se apresente. (J 28294) D

SENHORA de meia edade offerece-se, como governante para casa de viuvo, com ou sem filhos. Rua Visconde ...

PRECISA-SE de um bom official de alfaiate, que trabalhe em obra de manga. Rua 7 de Setembro n. 43, 1º. (J 27668) D

PRECISA-SE de um moço que saiba escrever á machina e entenda de escripta. Exigem-se referencias. Tratar na praia de Botafogo n. 172, com Eugenio. (108) D

SENHORA educada e de summa confiança toma o governo de uma casa de pessoas serias, sabendo coser, á rua Presidente Barroso, 132. (J 28310) D

UMA senhora distincta offerece-se para dama de companhia de uma senhora nas mesmas condições; resposta para esta folha, a H. C. (J 27534) D


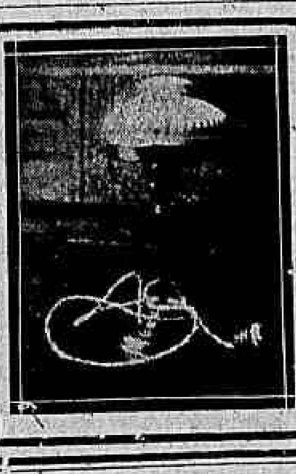

**A Irradiadora**

Lampada para meza

**25$000**

96, Rua 7 Setembro, 96

Entre Avenida e Gonçalves Dias. TELEP. C. 3345 (18309)


## Casas e commodos centro

ALUGAM-SE sala e quarto, juntos ou separados, com ou sem mobilia, com ou sem pensão, a casal ou cavalheiro. Predio novo. Avenida Mem de Sá, 288, sobrado. (J 28420) E

ALUGA-SE o 2º andar da rua da Carioca 40 (servido a elevador), vendendo-se os moveis; trata-se no mesmo. (J 28418) E

ALUGAM-SE 2 bonitas salas de frente e um quarto interior, sendo o quarto com mobilia; tem telephone. Rua Assembléa 69, 2º. (J 28401) E

ALUGAM-SE juntos os grandes e esplendidos sobrados, agora reformados, primeiro e segundo andares, do predio n. 96 da rua Senador Euzebio; trata-se na loja. (J 28404) E

ALUGAM-SE bons quartos e salas. Rua das Marrecas 31, sob. (J 28161) E

ALUGA-SE uma excellente sala com 3 saccadas, que serve para dois rapazes distinctos, em casa de um casal, á rua do Ouvidor 21, 2º andar. (J 28152) E

ALUGA-SE um quarto em casa de familia, a rapaz solteiro. Rua do Senado 271 A, sob. (J 27447) E


**89 CARIOCA**

**O GRANDELLA**

Vende mais barato e dá premios (96)


ALUGA-SE, com contrato, na rua do Areal n. 44, um predio com grande sobrado e duas lojas; ver no mesmo, das 9 ás 4, nos domingos e nas quintas-feiras. (J 26800) E

ALUGA-SE um quarto para passar horas. Quem pretender dirija carta nesta folha a S. S. (J 27317) E

ALUGAM-SE duas salas, sendo uma de frente, no 2º andar da rua do Ouvidor n. 187; tem elevador. (J 26980) E

ALUGAM-SE, baratissimos, lindas salas e bellos quartos mobilados, por preços desde 90$, á av. Gomes Freire n. 9. "Pensão Iris". (J 23408) E

ALUGAM-SE diversos escriptorios na rua Gonçalves Dias, 30. (J 27220) E

**ALUGA-SE um predio proprio para fabrica, officina ou garage, tendo de fundos 50 metros; trata-se na rua do Nuncio 146, com Manoel Ferreira, das 12 ás 17 horas. (J 28036) N**

ALUGA-SE, em casa de familia, uma sala de frente, mobilada, com ou sem pensão, á rua Silva Manoel n. 58. (J 28109) E

ALUGA-SE um quarto, em optimas condições, no 1º andar do predio n. 82, da rua do Rezende. (J 28186) E

ALUGA-SE quarto de frente, bem mobilado, tem telephone, á rua Azevedo Lima 150, em frente ao Theatro Phenix. (J. 28280) E

ALUGAM-SE tres salas de frente, juntas ou separadas, com ou sem mobilia, á rua S. José n. 93, 2º andar, proximo á Avenida. (J 28104) E

ALUGA-SE um quarto de frente a 2 rapazes do commercio, bom boa pensão, bem mobilado, em casa limpa e soccegada; na r. do Rosario 72, 1º andar. (J. 28395) E

ALUGA-SE um quarto com pensão, para rapazes, na Avenida Central 35 A, 2º andar. (J 28389) E

ALUGA-SE, barato, um bom escriptorio, á rua 1º de Março, 20, proximo á do Ouvidor. (J 28372) E

A' RUA General Camara 112, 1º andar, alugam-se uma sala grande de frente, para atelier, escriptorio ou a moços do commercio, e um quarto com ou sem pensão. (J 28386) E

ALUGAM-SE sala e 2 quartos, conjuntos, independentes, com sacada de frente, em familia seria. Rua do Rosario n. 76, 3º andar. (J. 28227) E

ALUGA-SE uma boa loja, na rua Luiz Gama n. 13 (antiga Espirito Santo). Trata-se na mesma rua n. 11, sobrado. (J. 27566) E

ALUGA-SE uma sala a cavalheiros de todo respeito, em casa de familia, Avenida Mem de Sá 376. (J. 27578) E

ALUGA-SE excellente sala para escriptorio, em casa de casal sem filho; á r. General Camara 301. (J 28425) E

ALUGAM-SE, em casa de casal, a outro casal ou senhor de tratamento, um quarto e sala de frente, com duas sacadas, linda vista para Santa Thereza, soalho encerado e mais confortos. Av. Mem de Sá n. 238, 1º andar. (J 28422) E

ALUGAM-SE dois quartos em casa de familia, a moços do commercio, á rua da Misericordia 71, 1º andar. (J 28346) E

ALUGA-SE uma parte de um armazem (fundos), para officina ou deposito. Rua Lavradio, 150. (J 27541) E

ALUGA-SE optima sala de fundos para escriptorio. 7 de Setembro, 125, 1º. (J 28342) E

ALUGA-SE um bom quarto, em casa de familia. Riachuelo 383. Tel. C. 5049. (J. 27528) E

ALUGA-SE um optimo gabinete dentario; trata-se na r. Carioca 13. (J. 27542) E

ALUGA-SE a dois ou tres moços do commercio, uma sala de frente, á rua Areal 49. (J. 27531) E

ALUGA-SE um quarto para moço ou escriptorio. Rua de S. José n. 24. Telephone Central 4709. (J. 27515) E

ALUGA-SE magnifica sala com ou sem mobilia, a senhor de tratamento, em casa de casal só. Avenida Mem de Sá 146. Sobrado. (J. 28217) E

ALUGA-SE por 150$, boa sala e gabinete com 3 sacadas, entrada independente, telephone, luz em casa de casal respeitavel. Rua S. Pedro, 345, proximo á Prefeitura, de preferencia para escriptorio, ou para casal ou cavalheiros. Não tem cozinha. (J. 27516) E

ALUGA-SE esplendido e arejado quarto sem mobilia, só a senhores do commercio. Praia Sta Luzia, 132. (J. 27512) E

A' PESSOAS ou a casal amigos de conforto, e respeito, alugam-se, com ou sem pensão, uma ou duas optima salas de frente, em casa de pequena familia. Avenida Mem de Sá 124. (J 27605) E

ALUGA-SE um sobrado recentemente construido, com 3 salas e 4 quartos muito espaçosos e com todos os requisitos necessarios de conforto e hygiene; trata-se á rua do Senado n. 279, sobrado. (J 27701) E

ALUGA-SE um sobrado na rua Uruguayana 134, para escriptorio ou officina. Trata-se na loja. (J. 27704) E

ALUGA-SE uma boa sala a rapaz do commercio, na Villa Ruy Barbosa, travessa Bem-te-vi n. 14, sobrado. (J 27628) E

ALUGA-SE, em casa de familia, magnifica sala de frente com todas as commodidades, a casal ou cavalheiros, com ou sem pensão. Avenida Mem de Sá 349, 2º and., canto r. Frei Caneca. (J 27640) E

ALUGA-SE um espaçoso armazem á rua Buenos Aires 179. Trata-se no 181. (J. 27743) E

ALUGA-SE uma ampla sala de frente e propria para familia de sociedade, ou escriptorio; rua Marechal Floriano 178. (J. 27744) E

ALUGA-SE espaçosa sala de frente na Av. Rio Branco 151, 2º, com elevador. (J. 27751) E

ALUGAM-SE boas salas e quartos em casa de familia, a rapazes, na rua do Rezende n. 107. (J. 27463) E

ALUGA-SE uma sala de frente, mobilada, na Avenida Gomes Freire n. 91, sob. (J 27696) E

DESCANSO — Aluga-se boa sala em casa de senhora só, no centro; cartas para J. J. J., neste escriptorio. (J 28426) E

DUAS SALAS para casal, rapazes, officina, etc., etc.; aluga-se. Rua Tucuman 21, 2º. Familia de respeito. Com pensão ou não. (J 26983) E

EM casa de familia alugam-se uma linda sala de frente e um quarto, para rapazes solteiros ou casal sem filhos, á rua Lavradio 182. (J 28132) E

ESCRIPTORIO — Aluga-se bom escriptorio com entrada independente, janella de frente, pia, etc.; rua S. Pedro n. 160, 1º andar. Proximo á de Uruguayana. (J 26017) E

QUARTO. Aluga-se com pensão e mobilado, na Praça 15, com frente para a Camara antiga (Misericordia 14) 120$, pagamento adeantado. (J. 28284) E

2º e 3º ANDARES. Alugam-se, juntos, para familia, tem gande terraço, á rua dos Andradas 46; as chaves na cutelaria (loja). (J. 27417) E

SALA EM 1º ANDAR. Aluga-se uma com cinco sacadas, á rua dos Andradas 30; as chaves na cutelaria. (loja). (J. 27417) E

## Lapa e Santa Thereza

**ALUGA-SE a familia, bello predio bem mobiliado á rua Joaquim Murtinho 95. Tratar das onze em deante. (J 28380) F**

CASA — Precisa-se de uma em Sta. Thereza, rua limpa, com 4 quartos, 2 salas e demais dependencias. Aluguel até 300$. Cartas a M. M. Caixa Correio 889. (J 27395) F

## Cattete, Laranjeiras, Botafogo e Gavea

ALUGAM-SE dois aposentos c. ou s/ mobilia, a pessoas de trato. Logar agradavel, com vista sobre a bahia. Rua Santa Christina, 57. (J. 28273) G

ALUGA-SE só a cavalheiros, uma sala bem mobilada, sem pensão, e com toda commodidade. Corrêa Dutra 60. (J. 27434) G

ALUGA-SE uma boa sala de frente, mobilada, sem pensão, em casa de familia, a casal ou moços do commercio, na rua Bento Lisboa 114, sob. (J 28387) G

ALUGA-SE á rua Corrêa Dutra n. 160, uma magnifica casa de frente, com pensão, a casal ou rapazes, casa de familia. B. M. 20. (J 27376) G

ALUGAM-SE salas e quartos bem mobilados, casa de primeira ordem, com pensão ou sem pensão, a casaes ou cavalheiros. Rua Corrêa Dutra, 131. (J 27349) G


**MOTORES ELECTRICOS**

Companhia Paulista de Material Electrico.

Rio de Janeiro. Rua São José, 76. (18308)


ALUGA-SE um bom quarto, com mobilia ou sem mobilia, com pensão ou sem pensão, a um cavalheiro de tratamento, em casa de familia de todo respeito, não tem crianças, á rua Bento Lisboa 79, casa 3. (J. 28198) G


**Adonis**

**CIGARROS MISTURA EXTRA GROSSOS EM MAÇOS — VEADO —** (19339)


ALUGA-SE quarto de frente, mobilado, á rua Barão de Guaratiba 27. Cattete. (J. 28279) G

ALUGAM-SE uma sala e um quarto mobilados. Rua da Gloria 8. (J 28410) G

ALUGA-SE, em casa de familia, um quarto mobilado, com pensão. Teleph. B. Mar 991. Perto do largo do Machado. (J 28396) G

ALUGA-SE apartamento bem mobilado, com pensão, a casal sem filhos, em casa de tratamento; tem telephone e banhos quentes; Cattete 77, sobrado. (J 28419) G

ALUGAM-SE dois quartos bem mobilados, boa pensão, a cavalheiros ou familia. Pensão Rio Negro: Ferreira Vianna, 38. (G 28027) G

ALUGA-SE um bom quarto mobilado, a pessoa de tratamento. R. Cattete 164. (J 28155) G

ALUGA-SE um magnifico quarto bem mobilado, com muito conforto, boa pensão, banhos quentes e telephone, em casa de familia, na rua do Cattete 98, 1º andar. (J. 28200) G

ALUGA-SE em casa de familia socegada, um quarto e uma sala de frente mobilados, com ou sem pensão, na rua Corrêa Dutra n. 94, sobrado. (J. 28278) G

ALUGA-SE a pessoa de tratamento uma sala de frente. Rua Corrêa Dutra, 154. (J 27711) G

ALUGA-SE a excellente casa da rua Voluntarios da Patria n. 160, com cinco quartos, duas salas, jardim, etc. Para ver e tratar na rua Sachet n. 12, sobrado, das 10 ás 4 horas, ou com o proprietario, na praia do Russell n. 154. Aluguel: 600$000. (J. 27364) G


**IODOFERRATOSE**

O melhor remedio contra ESCROFULOSO, RACHITISMO, MALARIA CHRONICA, SYPHILIS (particularmente nos intervallos do tratamento mercurial), etc.

Recommendado e receitado pelos medicos mais importantes do Brasil.

DE VENDA em todas as bôas Pharmacias e Drogarias.

REPRESENTANTE: — Carlos R. Kern, Rio de Janeiro, Caixa postal n. 1912. (19905)


ALUGA-SE uma sala mobilada, com pensão, para casal ou senhora protegida, casa de familia. Ladeira da Gloria n. 3, andar terreo. (J 27106) G

ALUGAM-SE, no Hotel Palacete Americano, um chalet-apartamento, com tres salas, banheiro, etc., e mais outros aposentos confortaveis, boa mesa, preços modicos, logar saudavel, centro de grande jardim; rua Pereira da Silva n. 128. Tel. B. Mar. 763. End. Telegr. Palacete Laranjeiras. (J 26915) G

ALUGA-SE uma sala e fornece-se pensão a domicilio. Rua do Cattete n. 248. (J. 28208) G

ALUGA-SE, com ou sem mobilia, uma esplendida sala de frente, com linda vista para o mar, na rua Barão de Guaratiba 206, com entrada pela ladeira do Russell. (J 26879) G

ALUGA-SE um esplendido e espaçoso quarto em casa de familia, proximo ao largo do Machado, informações á rua do Cattete 324. (J. 27493) G

ALUGA-SE sala ou um quarto em casa de todo respeito, a sr. estrangeiro ou moços do commercio, com café de manhã. No melhor ponto, rua Silveira Martins 70. (J 28286) G


**REMEDIOS**

Quando necessitarem não comprem sem verificar os preços da DROGARIA TEIVE, á rua Buenos Aires 114, em frente á rua Gonçalves Dias. (5399)


FLAMENGO — Em casa de familia, aluga-se uma sala para dois rapazes; á rua Corrêa Dutra 23. Tel. 284 B. Mar. (J 27702) G


**Tossís? Tomae BRONCHITAL**

Deposito: — RUA URUGUAYANA, 111 PHARMACIA BITTENCOURT. (4847)


ALUGA-SE um bom quarto com pensão, a pessoas distinctas, casa de familia. Rua da Passagem 93. Botafogo. (J 27601) G

ALUGA-SE uma boa sala com quarto junto para familia ou moços distinctos. Com mobilia e pensão, casa de familia. Largo do Machado 11. (J. 28201) G

ALUGAM-SE bella sala de frente e quartos mobilados, com pensão, a preços muito reduzidos. Pensão Familiar, praça José de Alencar, 14, Cattete (perto banho de mar). (J 28345) G

ALUGA-SE em casa de familia, uma sala bem mobilada, com pensão, a um casal de tratamento, e um quarto com pensão, mobilado, a um senhor do commercio; ver e tratar á rua Benjamin Constant n. 141. (J 28169) G

ALUGA-SE, FLAMENGO, só a familias de todo respeito, aposentos lindos, centro de jardim, cozinha de 1ª ordem, mesas separadas, banhos de mar, quentes, duchas, auto particular, garage grande, e todo o conforto moderno. B. M. 4048. Fornece-se pensão a domicilio e acceitam-se pensionistas ou avulsos. (J. 27560) G

COMMODO — Aluga-se um a rapaz ou senhor serio. Tem telephone. Rua Cattete 28, sob. (J 28311) G

QUARTO para descanso de horas durante o dia, precisa-se em Botafogo. Cartas para E. F., nesta redacção. (J 28435) G

SALA bem mobilada aluga-se á rua do Cattete 50, sobrado. (J 27032) G

QUARTO. Aluga-se um, em casa de familia, á rua Bento Lisboa n. 6, a uma senhora de respeito. (J 27493) G

SCHONER luftiuger Saal mobiliert and solide Herren oder Ehepaar zu vermieten. Brasilianisches Haus, Rua Cassiano 47. (Gloria). (J 28150) G

SALA de frente, sem pensão, mobilada, aluga-se uma a pessoas de tratamento, em casa de familia á rua Buarque de Macedo n. 41. (J 27669) G

UM casal de respeito, sem filhos, precisa de um ou dois commodos, com pensão, em casa de familia nas mesmas condições. Cartas nesta redacção, a F. M. (J 27656) G

## Leme, Copacabana e Leblon

ALUGAM-SE, em casa de familia estrangeira, dois quartos bem mobilados, sendo um de frente, com meia pensão, á Avenida Atlantica 812. (J 27174) H

ALUGA-SE a casal uma sala mobilada, com pensão, em casa de familia, na rua Miguel Lemos n. 48. (J 28048) H

ALUGAM-SE quartos com agua corrente e pensão. Rua Copacabana, 563, telephone 1327 Ipanema. (J 26896) H

ALUGA-SE mobilada a esplendida casa da rua Copacabana n. 1108. (J. 28200) H

ALUGA-SE uma linda sala de frente para o mar, mobilada e com pensão a casal ou cavalheiro distincto. Avenida Atlantica 812 B. Tel. 1313 Ipanema. (J. 27510) H

ALUGA-SE em Copacabana, proximo da Avenida Atlantica e dos banhos de mar, quarto ou sala, telephone Ipanema 1979. (J. 27739) H

EM casa de familia alugam-se dois quartos para casal ou cavalheiros de tratamento. Rua Bolivar 83, Copacabana. (J 27212) H

FAMILIA estrangeira aluga uma sala de frente e dois quartos, mobilados, com boa pensão, trato muito familiar. Rua Copacabana 961. (J 27615) H

UM casal sem filhos aluga um quarto, com meia pensão, convindo, a um senhor distincto e sério ou a uma senhora nas mesmas condições e que trabalhe fóra. Ver e tratar á rua 9 de Fevereiro 68, até o meio-dia, ou depois das 5 da tarde. (J 27184) S

## Saude, Praia Formosa e Mangue

ALUGAM-SE duas salas de frente a casal, ou senhores do commercio na rua Visconde de Itauna 38, sob. (J. 28250) E


**CREOSGENOL**

Moderno tratamento das Tosses, Bronchites, Catarrhos

RUA GONÇALVES DIAS, 59 (17768)


## Catumby, Estacio e Rio Comprido

APOSENTO — Aluga-se em casa de familia de todo respeito, com ou sem moveis, e com pensão, a casal sem filhos ou a moços solteiros; na rua Dr. Maia Lacerda 74. Banhos quentes e frios. Tel. V. 300. (J. 27566)

## Haddock Lobo e Tijuca

ALUGA-SE sala de frente, a [illegible] Bispo n. 214, [illegible] Lobo. [illegible]

ALUGA-SE [illegible] quartos [illegible] quentes e frios [illegible]

ALUGA-SE — Uma familia [illegible] Haddock Lobo [illegible]

ALUGAM-SE [illegible]

ALUGA-SE [illegible]

ALUGA-SE um quarto [illegible] Bomfim [illegible] electrica [illegible] commercio [illegible]

ALUGAM-SE [illegible] rua Conde de Bomfim [illegible]

ALUGA-SE [illegible]

ALUGA-SE [illegible]

ALUGA-SE, em casa de familia [illegible] rua Garibaldi [illegible]

**ALUGA-SE um quarto bem mobilado. Estrada Velha da Tijuca 284. (J 28228)**

ALUGA-SE [illegible]

SALA bem mobilada [illegible]

(70) FOLHETIM DO "CORREIO DA MANHÃ"

XAVIER DE MONTÉPIN

# JUSTIÇA DE DEUS!

Não tinha dado fé, de que o tempo corria.

De repente um pequeno ruido, fel-a estremecer.

A portinha aberta no muro e que dava accesso para aquelle recinto, abriu-se fazendo ranger os gonzos mal azeitados.

Thereza voltou-se, e avistou um homem que se dirigia para a herdade e que passou perto do caramanchão sem ver, ou, pelo menos, parecendo não ver a joven.

Este homem era o agente enviado por Joaquim Touret.

Caminhou até á porta principal do edificio, parecendo ir procurar alguem a quem tivesse de falar, e olhando para a direita e para a esquerda.

Só então mostrou ter reparado na presença de Thereza, e voltando para trás, foi direito ao caramanchão.

A filha de Eugenia Daumont não tinha nenhum motivo para se inquietar ou desconfiar de algum perigo.

Foi ella que interrogou o desconhecido, quando elle penetrava na abobada de verdura.

— O senhor procura alguem?... perguntou ella.

— Sim, minha senhora...

— Quem?

— Póde ser que seja a senhora mesmo.

— Eu!... exclamou Thereza, que de repente, agitada por um presentimento, começou a tremer.

— Sim, minha senhora... repetiu o desconhecido, e o que mais me convence é essa menina que a senhora tem nos braços... E demais, vae fazer a fineza de me dizer se eu me engano... Não é a senhora Gastão Dauberive?

— Sou, effectivamente, senhor, murmurou Thereza com visivel agitação. Mas porque motivo me procura o senhor?

— O motivo é o seguinte: venho de Montgrésin, onde cheguei ha meia hora, pouco mais ou menos, com o meu amigo Dauberive e uma outra pessoa.

— Gastão já voltou? disse a joven muito admirada.

— Sim, minha senhora... os seus negocios demoraram-n'o em Paris menos tempo do que pensava... Não podendo deixar a pessoa com quem está e que deve, assim como eu, jantar na sua casa em Montgrésin, pediu-me para eu vir á herdade das Lagôas e fazer com que a senhora se apresse em voltar...

Com certeza, nada havia de mais simples e verosimil que esta narração.

Thereza, já socegada, não podia suspeitar, e não suspeitou, que pudesse haver nisto uma armadilha.

— Eu vou já partir comsigo, senhor... disse ella, e agradeço-lhe o ter vindo procurar-me...

— Gastão tambem me recommendou para lhe dizer que levasse comsigo a menina...

— A menina?... repetiu a joven mãe, admirada. Gastão quer que eu leve a nossa filha a Montgrésin?...

— Sim, minha senhora...

— Mas por que?

— O outro amigo que o acompanha é um pintor de miniaturas de grande merito... Gastão, naturalmente, deseja um retrato do anjinho de que a senhora lhe fez presente... O tal amigo realizará esse desejo...

— Mas, senhor, o retrato já não se póde fazer hoje... a noite está proxima...

— De certo, não ha duvida, o retrato ficará para outro dia... Unicamente o pintor terá visto as feições do modelo, e isso bastará... dá os principaes traços... um ligeiro esboço... o que muito o auxiliará, simplificando-lhe o futuro trabalho...

O agente, ainda que a lição lhe tivesse sido bem ensinada com grande antecedencia, perturbava-se um tanto e começava a atrapalhar-se nas explicações, desculpem-me a palavra.

Thereza, muito preoccupada, não deu por tal.

— Não posso tirar a creança á ama, disse ella.

— A ama irá buscal-a esta noite, pelas oito horas, disse o agente, é a vontade de Gastão!

— Está bem, senhor... Devo obedecer á vontade de... meu marido. Vem, queridinha, accrescentou a joven, apertando Paulina de encontro ao seio. Vão fazer o teu retrato, minha lindinha... Vaes ver o papá...

— Pa... pa... pa, gaguejou a creança.

— Queira esperar alguns minutos, senhor, disse Thereza, vou prevenir a ama que levo a minha filha, e tambem para ella ir buscal-a esta noite, ás oito horas.

E caminhou ligeira para a porta da herdade.

No humbral da porta parou, chamando Margarida.

Esta, que estava trabalhando no primeiro andar, veiu á escada, debruçando-se no corrimão.

— Precisa de mim, minha senhora? perguntou ella.

— Sim, ama... Vieram procurar-me de Montgrésin... O senhor Gastão quer ver a menina... vão tirar-lhe o retrato. Levo-a...

— A senhora leva Paulina! exclamou a boa da ama, espantada, correndo para a escada.

— Sim, levo.

— Mas, minha senhora, ella não póde passar sem mim, quando tem sêde, o querido anjinho!

— Fará o favor de a ir buscar ás oito horas.

— Ah! então assim, sim, póde ir... Vae ver o papá, minha querida menina... proseguiu Margarida abraçando a creança. Fica descansada, irei buscar-te, depois de cear, para ires fazer ó ó.

— Até á vista, Margarida...

— Até logo, minha senhora... os meus cumprimentos ao senhor Gastão...

(Continua)

ALUGA-SE para deposito o barracão da rua Affonso Penna, 92. (J. 27579) L

## São Christovão, Andarahy e Villa Isabel

ALUGA-SE um bom quarto a rapaz do commercio, á rua Miguel de Frias n. 62, sobrado. (J. 27416) L

ALUGA-SE a casa da rua S. Luiz Gonzaga n. 278, com tres quartos, duas salas, etc., por 200$. Aberta das 11 ás 2 horas. (J. 27428) L

ALUGA-SE uma espaçosa sala de frente, á rua Souza Franco 109, sobrado, Villa Isabel. (J. 25815) L

ALUGA-SE um quarto em casa de familia; no Boulevard 28 de Setembro 329, sobrado, Villa Isabel. [illegible] L

ALUGA-SE um bom quarto mobilado, ou sem mobilia, com pensão, a pessoa do commercio; ver e tratar á rua José Hygino 196. (J. 28179) L

ALUGA-SE o magnifico predio da rua Grajahú, 55, dois pavimentos, aluguel 450$000 mensaes e por contrato, as chaves estão por obsequio no 53; trata-se á rua da Candelaria 80, sob. (J. 27529) L

ALUGA-SE uma casa confortavel, aluguel 320$000. Rua D. Anna Nery 53. Está aberta das 10 em diante. (J. 28261) L

ALUGA-SE por 3 mezes, a casa da rua Theodoro da Silva 153, Villa Isabel. (J. 28285) L

EM casa de familia de tratamento, aluga-se uma boa sala com seis janellas, para o jardim; com ou sem pensão, a um casal distincto ou moços do commercio. Rua Fonseca Telles 120 A. S. Christovão. Bondes de Bomsuccesso á porta. (J. 28194) L

SALA de frente. Familia de tratamento e respeito aluga uma espaçosa, com 3 janellas, bonita vista, a casal sem filhos ou a rapazes, com pensão, á rua Senador Furtado, 68. (J. 27513) L

## SUBURBIOS

ALUGA-SE uma casa com quatro quartos, duas salas, cozinha, despensa; pode habitar-se grande terreno, á rua Barbosa da Silva 15, estação do Riachuelo; para ver na mesma e para tratar, á r. da Constituição 56, com o sr. Faria. (J. 27774) M

ALUGA-SE uma magnifica casa na r. do Silverio, 83, Cascadura. Trata-se Benj. Constant 116. (J. 26886) M

ALUGA-SE, arrenda-se ou vende-se no melhor local de Jacarépaguá, uma bella e confortavel casa, com ou sem mobilia, em centro de grande terreno arborizado e ajardinado, electricidade, agua em abundancia, bonde á porta, etc. Informar na rua do Ouvidor 68, 1º and., sala 5, de 1 ás 5. Tel. N. 1896 ou V. 1646. (J. 28266) M

ALUGA-SE uma casa e quarto, [illegible] Benjamin 162, Terra Nova, [illegible] (J. 27759) M

ALUGA-SE, por 200$000 os predios 12 e 16 da rua Eliza de Albuquerque; trata-se na r. Ruy Barbosa 172. As chaves estão no n. 10. (J. 27469) M

ALUGA-SE a casa da rua Magalhães Castro n. 153; trata-se á rua Marechal Machado Bittencourt n. 52, E. Riachuelo. (J. 27785) M

ALUGA-SE á rua Figueira n. 89, estação do Rocha, uma boa casa, edificada em centro de terreno, com 3 salas, 4 grandes quartos, corredor, copa, cozinha, banheiro com banheira, aquecedor a gaz, bidet, e privada, bom porão com divisões e grande chacara. Trata-se á rua Isolina n. 10, Meyer. (J. 27613) M

ALUGA-SE o predio da rua Flack 138, Est. do Riachuelo, [illegible] (J. 28212) M

CASA — Aluga-se uma boa, com 5 quartos, 3 salas, cozinha, banheiro, jardim e grande quintal, na rua [illegible] Dias n. 26. — Estação do Rocha. (J. 27410) M

QUARTO. Aluga-se em pequena familia, a rapazes ou a um senhor, á rua Tavares Ferreira n. 16, estação do Rocha. Trata-se na mesma. (J. 27627) M

## NICTHEROY

ALUGA-SE um quarto, mobilado, a moço do commercio, estrangeiro. Rua Alvares Azevedo 154, Icarahy. (J. 27557) X

ALUGA-SE uma casa mobilada para pequena familia cuidadosa, em Icarahy, pelo prazo de 3 a 6 mezes, a começar no dia 20 do corrente. Pagamento adiantado. Informações á rua Itapagipe 443. (J. 28243) X

VENDEM-SE as casas n. 9 e 11 [illegible] Icarahy; trata-se na rua S. Pedro 91, sobrado. [illegible] X

## Compra e venda de predios e terrenos

ACCEITAM-SE propostas para a venda de tres pequenas casas, [illegible] rua João Romariz [illegible] (J. 28204) N

CHACARA — Vende-se uma no Cavalcante, bem arborizada, pequena casinha, com agua e luz, [illegible] (J. 25754) N

CASA — Vende-se uma de construcção moderna, [illegible] (J. 28378) N

CASAS — [illegible] (J. 26406) N

PREDIO — [illegible]

Predios e terrenos — [illegible] Quitanda 73, loja. Tel. Norte 2969. (J. 28365) S

PREDIOS, Avenidas, Terrenos, Sitios, Fazendas — Compram-se, [illegible] (J. 28391) N

PREDIO. Vende-se [illegible] (J. 27385) N

[illegible] (J. 26384) N

TERRENO. [illegible] (J. 28817) N

VENDE-SE um bom terreno [illegible] (J. 28176) N

VENDE-SE novo e elegante predio de 2 pavimentos, com 10 commodos [illegible] Aceita offerta. (J. 27223) N

VENDE-SE grande predio novo [illegible] (J. 26953) N

VENDE-SE, preço de occasião, um terreno [illegible] (J. 28412) N

VENDE-SE um grande predio [illegible] (J. 27514) N

PREDIOS E TERRENOS á venda. PREDIOS: [illegible]

89 CARIOCA SENTE FRIO? O GRANDELLA TEM COBERTORES (96)

VENDE-SE um esplendido predio em Botafogo; trata-se na r. Xavier da Silveira, 7, Copacabana, das 9 ás 11 e das 18 em diante. (J. 28070) N

**VENDEM-SE, em Botafogo, barato, lotes de terreno, ou todo junto; tratar rua da Carioca 47, 1º andar, sala 3. (40) N**

VENDE-SE, digo, V. S. deseja vender seu predio, avenida, sitio, fazenda, terreno, etc.? Procure o sr. Gonçalves. R. dos Invalidos 66 A. Loja. Escriptorio. (J. 28391) N

VENDE-SE, proximo á estação de Ramos, 3 pequenas casas com um grande terreno. [illegible] (J. 27760) N

VENDE-SE uma casa com tres salas, [illegible] Moreira (J. 27392) N

**Impotencia** — Neurasthenia, Insomnias, Espermatorrhéa. Cura certa, radical e rapida, no gabinete Electrotherapico do: DR. NEVES DA SILVA LARGO DA CARIOCA, 10. (4857)

**VENDE-SE á rua S. Francisco Xavier predio de 3 quartos, [illegible] por 35 contos; tratar á rua da Carioca 47, 1º and., sala 3. (40) N**

VENDE-SE uma casa na rua Cintra n. 23, Penha, Villa Lusitana; [illegible] 137, 2º [illegible] (J. 28124) N

VENDE-SE um confortavel predio, [illegible] (J. 27527) N

VIAS URINARIAS Syphilis, molestias venereas e da pelle. DR. BELMIRO VALVERDE Da Academia de Medicina — [illegible] Largo da Carioca, 10, de 3 ás 6. [illegible]

VENDE-SE [illegible] Theophilo Ottoni, 83 (J. 27552) N

VENDE-SE [illegible] (J. 27742) N

VENDE-SE um bom terreno de esquina, em Jacarépaguá, ponto de 100 reis; informa-se á r. Domingos Lopes 231, Madureira. (J. 27452) N

VENDE-SE por 55:000$ excellente predio proximo á praia de Copacabana; tem garage. Rua do Carmo n. 52, vidraceiro. C. Louzada, 11 horas ás 5. (J. 28232) N

VENDE-SE em Jacarépaguá, rua Honorina 27, um predio; as chaves na rua Barão 297; trata-se com Osorio, no Mercado Novo, das 8 1|2 ás 10 1|2, casa Souza Torres & C. (J. 27599) N

VENDEM-SE 5 predios em São Christovão; trata-se á rua General Camara 322, sobrado, com Paschoal, das 10 ás 4. (J. 28324) N

VENDE-SE um predio á r. Amelia, em S. Christovão; Trata-se á r. General Camara 322, sob., com Paschoal, das 10 ás 4. (J. 28323) N

VENDE-SE por 15 contos o predio da rua Rocha n. 68; trata-se na rua do Hospicio n. 66, 1º andar, de 2 ás 4 h. (J. 28214) N

VENDE-SE um confortavel predio, com chacara, na Gavea; trata-se com o proprietario, na r. Xavier da Silveira, 7, Copacabana, das 9 ás 11 e das 18 hs. em deante. (J. 27425) N

VENDE-SE uma casinha á rua Guahyba, 24. Braz de Pinna. (J. 27501) N

VENDEM-SE 2 predios novos, com 3 quartos, 2 salas, etc., á rua Fonseca Telles, proximo ao C. de São Christovão. T. no de n. 138, das 8 ás 10 horas. (J. 28275) N

**VENDE-SE predio de grande luxo com chacara, á rua de S. Christovão; tratar com o proprietario, á rua da Carioca n. 47, 1º andar, sala 3. (112) N**

VENDE-SE uma boa casa, com seis commodos e todas as installações necessarias, rua Conselheiro Paulino n. 105, estação de Olaria, antiga Silvio; para tratar na mesma. (J. 27412) N

VENDEM-SE 3 predios, renda réis 156$000, com 2 salas, 2 quartos, cozinha e quintal, e 1 terreno com 140 m. x 26, á rua Pereira de Figueiredo. Informações á rua Emilio Guimarães 16. Preço, 12:000$000. (J. 28210) N

VENDE-SE uma casa com 4 quartos, 3 salas e demais dependencias, com uma boa chacara, agua encanada e luz electrica, bonde electrico á porta. Rua Coronel Serrado, 11, S. Gonçalo. (J. 27543) N

VENDE-SE um bom terreno de 11 x 40, em logar alto e saudavel, na rua Dorothéa Eugenia, 46; trata-se á rua Dr. Bulhões, 246, Engenho de Dentro. (J. 27540) N

VENDE-SE em Leilão, *quinta-feira*, 19 *do corrente*, á 1 hora da tarde, o solido predio do *Becco das Escadinhas*, 34, pertencente ao espolio do finado Jeronymo Martins; o leilão será effectuado pelo *Leiloeiro Trajano*, em seu armazem, á rua do Hospicio, 85. (J. 27626) S

## VENDAS DIVERSAS

VENDE-SE um piano allemão com cepo de metal e cordas cruzadas, por 1:500$000; para tratar, á rua do Cattete 193 (açougue), das 7 ás 12 horas. (J. 26884) O

VENDE-SE uma machina de pespontar calçado, 18-2, quasi nova. Rua Liberdade, 31, casa 1, S. Christovão. (J. 25679) O

VENDE-SE uma loja no melhor ponto do Boulevard 28 de Setembro, de fazenda e armarinho, ou troca-se por uma fazenda proximo á E. F. Quem desejar escreva á redacção desta folha. (J. 27180) O

VENDE-SE magnifico piano novo, allemão, grande modelo, cepo de metal, cordas cruzadas, ainda encaixotado. Preço de occasião. Avenida Passos 30. Loja de electricidade. (J. 27658) O

VENDE-SE uma linda cachorrinha Teneriffe n. 1. Rua Colina 57, Estacio de Sá. (J. 27569) O

VENDE-SE uma mobilia de sala de jantar, de oleo vermelho (Leandro Martins), estylo inglez, inteiramente nova, com buffet, mesa redonda, 6 cadeiras estofadas e uma pequena mesa, propria para casal, á rua 20 de Novembro n. 275, Ipanema. (J. 27567) O

VENDEM-SE: 1|2 mobilia de peroba escura, 120$000; 1 guarda-casacas de peroba escura, o que ha de melhor, com espelho de crystal, 220$; 1 porta-bibelot, 50$000; só se vende a particular; 1 guarda-casacas, 100$000. Rua Senhor Mattozinhos, 58, fundos. (J. 27547) O

VENDE-SE uma cautela da Caixa Economica contendo joias de seu marido, com brilhante. Rua dos Arcos 17, sobrado, D. Gracinda. (J. 27573) O

VENDE-SE uma machina Singer, de pé, uma gaveta, por 130$000, á rua D. Claudina n. 3, até ás 10 horas. (J. 28271) O

VENDE-SE um bom piano, com pouco uso, cepo e armação de metal, preço modico, na rua Tavares Bastos n. 31, Cattete. (J. 27718) O

VENDE-SE bom piano Pleyel de quarto de cauda, perfeito, preço barato; Avenida Salvador de Sá 195. (J. 27738) O

VENDE-SE um piano allemão, Sponagel, com boas vozes e quasi novo; trata-se na rua do Espirito Santo n. 28, loja, com o sr. Sodré. (J. 27749) O

VENDE-SE uma machina Singer, em bom estado, 180$, uma mobilia, sala visitas, 85$, um bom guarda vestidos, claro, 85$, 1 cadeira balanço austriaca, a 35$, 1 grupo de vime 3 peças 50$, 1 secretaria, 6 gavetas, 60$, uma importante bibliotheca, envidraçada, obra feita em Berlim, 300$, e outros moveis por preços muito baratos, na rua S. Francisco Xavier 910. Estação de S. Francisco. (J. 27726) O

VENDE-SE uma lancha-automovel, 2:900$, fortiss, casco para alta veloc. acabado constr. e 900$ motor 8 H. P., 4 tempos, D. Bouton, magn. hel. mud. veloc. Por obsq. r. Sachet 9, tel. C. 1775. (J. 26912) O

VENDEM-SE moveis de occasião, baratos, camas, lavatorios, mesas, dormitorios, guardas vestidos e casacas, sala de jantar e de peroba, buffets, cadeiras de peroba e austriacas, estantes e varios moveis avulsos; na rua Senador Dantas, 34. (J. 25377) O

VENDEM-SE uma machina de escrever Woodstock e um cofre Garibaldi, á rua Visconde Inhauma, 36, sr. Diniz. (J. 21703) O

VENDEM-SE: pinho de riga em conçoeiras, caibros, soalhos, forros e ripas; madeiras de lei, ladrilhos, telhas francezas, sacadas de ferro, grades, clarabóias, escadas, esquadrias e outros varios materiaes e utensilios de predios demolidos, tudo em excellente estado de applicação, para construcção e reconstrucção de predios, á rua Matriz e Barros n. 183, proximo á praça da Bandeira. (J. 19165) O

VENDEM-SE ternos de casemira por 50$, 60$, 70$ e 80$; paletots desde 10$ a 35$; colletes a 5$; calças, sobretudos e outras; toda esta roupa tem os preços marcados: á rua Frei Caneca 26, Tinturaria Villa do Conde. (J. 28316) O

VENDE-SE um bom piano Pleyel, praça Tiradentes, 37. Empresa de Mudanças, com o sr. Pinto. (J. 28315) O

VENDE-SE um botequim e restaurante bem montado, em bom ponto, tem contrato; trata-se á rua General Camara 322, sobrado, com Paschoal, das 10 ás 4. (J. 28322) O

VENDEM-SE um dormitorio completo, estylo japonez, e uma mobilia estofada de sala de visita; tratar na rua do Hospicio n. 249, sobrado. (J. 28308) O

VENDEM-SE escadas de abrir de todos os tamanhos, para pintores. Rua Barão de São Felix, 215. (J. 28370) O

VENDEM-SE vigamentos e diversas madeiras usadas por motivo de mudança. Rua Barão de São Felix 215. (J. 28369) O

VENDE-SE um fogão a gaz, com 5 fócos e forno, em perfeito estado, n. 146. Rua do Senado n. 80, loja. (J. 28379) O

VENDE-SE um bom piano autor Bluthner, na rua Senador Euzebio n. 30. (J. 28384) O

VENDE-SE um esplendido piano allemão quasi novo, cepo de metal, cordas cruzadas, por metade do custo, de particular. Rua Rezende 49. (J. 28409) O

VENDE-SE um automovel "Overland", licenciado e funccionando. Trata-se na rua 1º de Março n. 163, e para vel-o das 13 ás 14 horas. (J. 28423) O

## TRASPASSES

PASSA-SE o sobrado á rua Paulo de Frontin, 91: com 4 quartos, e 2 salas; a quem comprar parte dos moveis. Trata-se das 9 á 1 da tarde. (J. 28708) P

TRASPASSA-SE uma pequena casa no Flamengo, perto dos banhos de mar, a quem comprar a mobilia de sala de jantar, louças e mais utensilios. E' negocio baratissimo. Informações á rua General Camara, 110, sobrado. (J. 28427) P

**NADA DE EXPERIENCIAS!!**

**Sigam sómente o meu Conselho**

**O IODEAL é um REMEDIO infallivel para o tratamento RAPIDO e RADICAL das**

FERIDAS, FRIEIRAS, *DARTHROS*, ECZEMAS, APHTAS, EMPINGENS, TALHOS, FERIMENTOS, CONTUSÕES, QUEIMADURAS, do SOL ou do FOGO, ESPINHAS, CRAVOS, RUGAS, SIGNAES DE BEXIGA, PANNOS, MANCHAS DE GRAVIDEZ, SARNAS, BROTOEJAS, ASSADURAS DO CALOR, COMICHÕES, QUEDA DOS CABELLOS, CASPA, SUORES FETIDOS, *MORDEDURAS* DE INSECTOS. Não é CREME nem POMADA, é um liquido PERFUMADO, ANTISEPTICO e CICATRISANTE, o seu uso permanente para lavar o ROSTO, para os banhos das CREANÇAS, para uso da BARBA, conserva a PELLE, sempre fresca e avelludada. Encontra-se á venda em todas as PHARMACIAS e DROGARIAS DO BRASIL. — Deposito: RUA GENERAL CAMARA N. 225. — RIO DE JANEIRO. — — Preço de um vidro, 4$000. (19358)


TRASPASSA-SE, digo V. S. deseja vender ou traspassar seu negocio? Ou adquirir algum seja qual fôr o genero? Procure o sr. Gonçalves. R. Invalidos, 66 A. (J. 28392) P

**Traspassa-se** 2 portas no Mercado Municipal. Trata-se á rua Uruguayana n. 146. (J. 27478) P

"S. B. ESPIRITAS HOMEOPATHICOS

CAIXA POSTAL, 30 — NICTHEROY — E. DO RIO

Os mediuns somnambulos invisiveis desta sociedade beneficente continuam a fornecer diagnosticos para os irmãos soffredores.

E' indispensavel mandar o nome por extenso — logar fixo, onde mora — Edade — Profissão, e um enveloppe já sellado e subscriptado para a volta. (17791)

## Achados e perdidos

CAMPELLO & CIA. — Rua Luiz de Camões 36. — Perdeu-se a cautela n. 187.583, desta casa. (J. 27481) Q

CAMPELLO & CIA. — Rua Luiz de Camões 36. — Perdeu-se a cautela n. 183.062, desta casa. (J. 28265) Q

J. LIBERAL — Rua Luiz de Camões n. 60. — Perdeu-se a cautela n. 111.295, desta casa. (J. 27675) Q

LIMA & VIEIRA — Rua Buenos Aires 206 — Perdeu-se a cautela de n. 1.306, desta casa. (J. 27611) Q

O SR. Alfredo Santos viajava no dia 13 de maio, ás 10 e 1|2 da noite, no trem de Paracamby, ao lado estava um senhor sentado deixando umas folhas de papel assignadas pelo capitão Raymundo d'Oliveira Pantoja. — Encontram-se estes papeis na rua D. Carlota 63. Botafogo. (J. 27762) Q

R. CERQUEIRA, 54, rua Luiz de Camões, 54. Perdeu-se a cautela desta casa de n. 103.698. (J. 27455) Q

TRANSFORMADORES AEG (19908)

## DIVERSOS

ANTES de comprar o remedio aconselhado, saiba o preço na Drogaria André; Sete de Setembro 39. (14146) S

AULAS de corte, chapéos e costuras — Quereis aprender? Procurai o atelier de Madame Vivi, á rua Sete de Setembro n. 135. 2º andar. (J. 27288) S

ATELIER de costura para senhoras e creanças. — Neste atelier executa-se qualquer figurino e ensina-se a cortar e confeccionar vestidos. Preços baratissimos. Rua de São José n. 24. Tel. C. 4700. (J. 27581) S

BANHEIRA — Vende-se uma grande, com pequeno defeito; 1 ventilador oscilante, de 16", novo. 4 jogos de marmitas. Tel. B. M. 1626. Rua do Cattete 28, sob. (J. 28412) O

BALANÇA de precisão, allemã, vende-se, propria para laboratorio. Haddock-Lobo n. 414. (J. 28305) O

COMPRAM-SE ROUPAS USADAS, de homem. Paga-se bem. Attende-se chamados pelo telephone Central 3344 e Villa 4648. (J. 28338) S

**CASAMENTOS** no Civil e Religioso. Solicitador Maurell, Assembléa 71, sob. ou rua Paula e Silva, 33. São Christovão. (J. 25796) S

INSTITUTO OPTICO CASA MADUREIRA — EXAME DA VISTA GRATIS 95 RUA 7 SETEMBRO (11828)

COMPRAM-SE piano para particular, bom autor, mesmo precisando concerto. Urgente. Tel. 241 Villa. (J. 24275) S

**CASAMENTOS** 20$ mesmo sem certidões para as pessoas pobres, todo o preparo dos papeis para o civil, sendo o mesmo preço para nacionaes e estrangeiros. Rua dos Invalidos, 66 A — Sr. Gonçalves. (J. 27308) S

COMPRAM-SE ROUPAS USADAS. Paga-se mais 30 °|° que noutras casas. Rua Evaristo da Veiga 69 e S. Luiz Gonzaga 142. (J. 28338) S

COMPRAM-SE moveis e pianos; moveis avulsos e casas mobiladas, tapetes, louças, crystaes, metaes, cortinas, machinas, cofres etc., e tudo que represente valor; negocio decidido; chamados á André. Tel. Central 2211. (J. 22262) S

CARTOMANTE com 18 annos de pratica em Jerusalém; uma consulta só chega para conseguir a felicidade. Rua da Constituição n. 47. (1º andar). (J. 28331) S

COMPRA-SE roupa usada, de homem. Paga-se bem. Attende-se a chamados; rua da Carioca n. 61. (J. 23357) S

**Cópias** á machina; rapidez, reserva e menor preço; com J. Pinto; rua da Quitanda, 73, loja. Tel. Norte 2969. (J. 28365) S

COMPRAM-SE moveis e antiguidades, tapeçarias, louças e qualquer objecto que represente valor. Rua Visconde de Itauna 183. Tel. Norte 4618. Grande Bazar Museu. (J. 28361) S

**Contas** da Light e outras, impostos, etc.; pagamento immediato; com J. Pinto, rua da Quitanda 73, loja. (J. 28365) S

COMPRAM-SE moveis usados, pianos de qualquer autor. Paga-se bem; na rua Visconde de Itauna 157. Tel. 1297 Norte. (J. 25826) S

COSTURAS a preços modicos, acceita-se, á rua Carioca 36, sobrado. Telephone Central 5521. (J. 27405) S

CARTOMANTE — D. Maria Emilia, a celebre e 1ª do Brasil e Portugal, consagrada pelo povo como a mais perita, a ultima palavra da cartomancia e em sciencias occultas; ás exmas. familias do interior e fóra da cidade, consulta por carta sem a presença das pessoas; unica neste genero, maxima seriedade e rigoroso sigillo; á rua Visconde do Uruguay n. 474, perto das barcas, em Nictheroy e Caixa Postal n. 1.688. Rio de Janeiro. (J. 27487) S

**CATARRHO** — Peitoral Marinho elimina e desinfecta o pulmão — R. 7 de Setembro 186. (18445)

**Constipação** — Aborta com 3 colheres de Peitoral Marinho — Rua Sete de Setembro 186. (18445)

COMPRAM-SE diversas pensões bem situadas, com ou sem mobilia. Offertas de 3 a 50 contos. R. dos Invalidos 66 A. Loja. (J. 28393) S

COMPRAM-SE moveis, louças, trens de cozinha, tudo que represente valor, para mandar para o interior. Com A. Pinto. Telephone Villa 2139. Attende a chamados. (J. 27546) S

COMPRA-SE roupa usada, paga-se bem. Attende-se a chamados pelo telephone C. 536. R. Frei Caneca 26. Tinturaria Villa do Conde. (J. 28317) S

CARTOMANTE com curso completo de sciencias occultas. Trabalha á rua 1º de Março 101. 2º andar. (J. 28113) S

CINTAS elasticas de seda, elegantes colletes e porta-seios. Mme. Blanch. R. Visc. de Itauna 239. Chamados, Norte 2722. (J. 28424) S

DINHEIRO — 450:000$ a 3:000$, sob hypothecas de 9 a 10 °|° ao anno, herança, apolices. Rua do Carmo n. 52. Vidraceiro. C. Louzada. 11 horas ás 4. (J. 28231) S

DINHEIRO — Empresta-se. Informa-se com o sr. Manoel. Rua Constituição [illegible], loja. (J. 27550) S

DINHEIRO — B. Souza — Rua Ourives 13, esquina da do Rosario. — Empresta-se sob hypothecas de predios, inventarios, alugueis, promissorias, cauções de titulos e mercadorias, etc.; compra e venda de predios. (J. 27030) S

**Dinheiro** para hypothecas a juros modicos: informa J. Pinto, rua da Quitanda, 73, loja, Tel. Norte 2969. (J. 28365) S

DORMITORIO — Vende-se, de particular, para particular, um, completamente novo, c| 3 mezes de uso. Preço de occasião. Cattete 100, sob. (J. 27666) O

**DÔR** — Desapparece com linimento Marinho. Rua Sete de Setembro n. 186. (18445)

**DINHEIRO a juros desde 8 % ao anno, empresta particular, sob hypothecas de predios, mesmo para construcções, e compra predios. Cartas para o sr. Pereira, neste jornal. (68) S**

**FEBRES?** Tomae ANOPHOL do Ch. A. WANTUIL. (J. 27502) S

FABRICA de cerveja — Vende-se ou arrenda-se uma bem montada em predio proprio, com accommodações para familia; terreno, agua nascente, adega subterranea e de producto já conhecido em ampla zona de muito consumo. Para informações com o proprietario A. Barbosa, em Cantagallo, Estado do Rio ou na Capital Federal; á rua Visconde de Itauna n. 29 e 31. (J. 25868) O

FORNECE-SE pensão a domicilio, comida saborosa, farta e asseiada, de casa de familia de tratamento, cozinha de 1ª ordem. Pratos variados. Rua Machado de Assis 73, sobrado. (J. 27645) S

FLORISTA com longa pratica de natural e artificial, deseja encontrar collocação. Carta para esta redacção, a Marietta. (J. 27535) S

HYPOTHECAS rapidas e premios combinados. Uruguayana 95. Figueiredo. (J. 23534) S

LINDA SALA ricamente mobiliada, em casa de pessoa só e discreta; entrada independente, só a casal de tratamento. Cartas, Irys. Tem telephone. (J. 28374) S

**LENHA** em tocos, achas e feixes, preços modicos. Telephone Villa 720. Rua S. Christovão 147. (J. 24327) S

MACHINAS Singer, em prestações de 15 e 20$ mensaes, com direito a 50 lições de bordados. Attenção: Nesta Agencia vendem-se machinas Singer, somente novas e com grandes descontos!! Tratar só com o Agente-representante Alvaro de Souza, pois incontestavelmente é quem offerece sempre mais vantagens. Attende-se a chamados para qualquer parte. Deposito: Rua Conde de Bomfim 260. Tijuca. Tel. Villa 2228. (J. 25380) S

MME. PACHECO — Cartomante — Rua Senador Euzebio n. 538. Commodo 8. (J. 28165) S

MACHINAS de escrever — Officina de concertos, limpeza, nickelagem e reforma com perfeição. Stock de Underwood, Remington, Royal e Corôna. Fitas superiores a 4$. R. da Alfandega 137. Tel. N. 3450. E. Magalhães. (J. 24897) S

**Machinas** de escrever. Vendem-se e compram-se algumas de boas marcas. E recebe-se á consignação. Rua da Quitanda 73, loja. Tel. Norte 2959. (J. 28365) S

MACHINAS Singer, novas — Mensalidade 15$000 e 20$000. Compram-se e trocam-se. Vendem-se usadas, de 30$000 para cima. Mecanico a domicilio, concertos garantidos. Senador Euzebio 97. Telephone Norte 1698. (J. 25257) S

**Manicura e callista** para Senhoras; á rua S. José, 41, 1º. Preços modicos. Tel. Central 873. (J. 28385) S

MOVEIS — Compra-se, esta casa é a que mais paga e compra moveis. Machinas de costura, louças. Telephone Norte 4849. R. Visconde Sapucahy n. 101. (J. 24455) S

**Machina "HAMMOND"**, quasi nova, vende-se, á rua da Quitanda 73, loja. (J. 28365) S

MACHINAS Singer, novas, a prestações. Trocam-se usadas por novas. Compram-se e concertam-se, manda-se o mecanico á residencia; dá-se bastidor, chapa e livro de bordar. A. Cotrim & C. á rua da Constituição 55, 1º andar; a dinheiro, vendem-se usadas e novas, a 30$, 80$, 120$, 250$, 300$ e 360$. Tel. Central 4242. (J. 26219) S

MACHINA de bordar, Lins ou Cornelly, compra-se uma em condições. Cartas neste jornal, André (J. 28354) S

**Mil réis** á hora, alugam-se machinas de escrever, de qualquer typo; cópias á machina; na Escola Universal — Largo da Carioca n. 6, sob. (J. 28365) N

MOVEIS usados — Compram-se mobiliarios completos, avulsos, louças, metaes, tapetes e tudo mais que conste de uma residencia particular. Rua Senador Dantas 45. E. Ribeiro. Telephone 5255 Central. (J. 27297) O

**Nevralgia** — Em 5 minutos desapparece com Linimento Marinho — Rua 7 de Setembro 186. (18445)

O GRANDE LAROUSSE — Vende-se um em perfeito estado. Trata-se com o sr. Alves, á rua do Riachuelo 107. (J. 28373) O

O TABELLIÃO Alvaro R. Teixeira communica a seus amigos e clientes que mudou o seu cartorio da rua do Rosario n. 143 para a mesma rua n. 100. (J. 28218) S

OFFICINA de segeiro. Vende-se 1 completa por preço de occasião. Ver e tratar á rua do Areal 35, ás 11 horas. (J. 27624) O

PRENSA de copiar, cartas e cofre de ferro. Vendem-se á rua Frei Caneca 8. Armarinho. (J. 23458) O

PIANOS allemães HEDKE, sem rivaes. Superiores auto-pianos autographicos, com e sem motor electrico. Deposito e preço da fabrica; rua S. Francisco Xavier, 388. Tel. V. 3968. Dá-se prazo. (J. 21702) S

PENSÃO HUMAYTA' — Situada no melhor bairro da cidade, boa meza, grande parque, terreno para tennis. Telephone Sul 238. Rua Humaytá n. 30. Botafogo. (J. 26891) S

PEDE-SE ao sr. Alcebiades Carlos, "preto", empregado nas immediações do 1º districto policial, fará a fineza de vir trazer a chave da casa Marechal Hermes, á rua Visconde do Rio Branco 3, visto não apparecer a 5 mezes. (J. 27661) S

PIANO Pleyel, vende-se um, novo, na rua Marquez de S. Vicente, 343, Gavea; ver e tratar até ás 5 hs. da tarde. (J. 27504) O

PRECISA-SE saber do paradeiro de Victorino Antonio da Rocha, se é morto ou vivo para negocios de familia. (J. 23481) S

PRECISA-SE alugar uma casa com 3 a 4 quartos, 2 salas, banheira, fogão a gaz, etc., nos bairros Santa Thereza, Aldeia Campista, Andarahy ou nos suburbios até S. Francisco — Paga-se até 250$. Informações para a rua Marechal Machado Bittencourt n. 136. (J. 27472) S

PENSÃO — Avulso 1$200 e a..... 65$000 mensal. Rua José Mauricio n. 51, sobrado. Telephone 3267 Norte. (J. 20064) S

PIANOS — Compram-se em qualquer estado. Afinam-se, concertam-se e vendem-se por preços mais vantajosos do que em qualquer outra casa. Rua Visconde de Itauna 75, ou Norte 4951. (J. 26092) S

PEIXOTO — Precisa-se de uma senhora Livre, de côr branca, de 35 a 40 annos de edade; para tomar conta de uma casa de um senhor viuvo, com um filho de 5 annos; rua Amelia 85. São Christovão. (J. 27401) S

PIANO, particular compra, bom, autor, mesmo precise concerto. Tel. 241, Villa. (J. 24274) S

REFEIÇÕES — Para rua Conde de Bomfim e suas transversaes, generos de primeira qualidade, fornece a domicilio, familia do norte. Informações pelo telephone Villa 1762. (J. 28307) S

**Rheumatismo.** Friccione com linimento Marinho e a dôr cessa — Rua 7 de Setembro 186. (18445)

**SYPHILIS** e consequencias cura radical; injecções INDOLORES, de Csua preparação, 606, e 914. Assembléa n. 54; das 10 ás 21. DR. PEDRO MAGALHAES (J. 27722)

TOCOS para fogões economicos, qualidade superior; entrega-se a domicilio. Telephone Norte 524. (J. 25431) S

**TER** felicidades nos negocios amor, saude, realizar os vossos desejos. Carta com enveloppe prompto para resposta a mme. C. de Oliveira para a Chacara dos Andradas n. 25, Nictheroy. (J. 27511) S

**TOSSE** — Tome Peitoral Marinho — Rua Sete de Setembro 186. (18445)

TERNOS a prestações de 15$ a 25$, sob medida, elegantes e economicos, Alf. Veiga, Praça Tiradentes 39, sob., junto á C. Telephonica. (J. 28182) S

UMA capa de borracha, que devia extrair-se no dia 16 de maio, ficou transferida para o dia 6 de junho de 1921. (J. 28332) S

UMA passagem de 3ª classe para Parahyba ou Pernambuco, vende-se na rua Lopes 115, estação de Madureira. (J. 28255) O

VICTORINO ANTONIO DA ROCHA — Reside em Petropolis, á rua Ypiranga, 868. Tel. 407. (J. 27375) S

ZIMMER mit Pension zu vermieten Rua Barão de Amazonas, 51 (Conde de Bomfim). (J. 27731) S

## ADVOGADOS

DR. OLYMPIO VIANNA — Advogado. Escript.: Ouvidor 28. Tel. N. 2.796. 11 ás 12 e 16 ás 17 horas. (J. 27432) R

DR. FONSECA LIMA — Rua do Carmo 57. Sala 4. Das 11 ás 12 e das 14 ás 16 horas. (J. 26338) S

DR. MELLO TAMBORIM — Rua da Quitanda 32 (das 3 ás 5 da tarde). Tel. 3623. (J. 25538) S

## MEDICOS

**Dr. Alvino Aguiar**

Pulmões, estomago e rins — Tratamento das anemias, esgotamento nervoso, etc. — Consultorio: rua S. José, n. 51. Telephone, 5868, Central. Residencia: travessa do Torres 17. Telephone, 4265. Central. (13405)

CONSULTAS sobre aguas — Especialista — Dr. Theodoro Nascimento. Doença do estomago, figado e intestinos. — Vias urinarias. S. José 85, de 1 ás 3. Barão de Uba 24. (J. 27178) R

**VIAS URINARIAS**

Cura radical da gonorrhéa aguda e chronica e suas complicações. Assembléa 54, 10 ás 21. Dr. Pedro Magalhães (J. 27724)

DR. CARMO PEREIRA — Molestias internas, molestias de creanças e syphilis. Das 13 ás 15 horas, á rua 1º de Março 10. Tel. 1531 Norte. Res.: rua Club Athletico n. 33. Tel. Villa **4109**. (J. 26364) R

**Dra. URSULINA LOPES**

Transferiu a sua residencia para o Boulevard 28 de Setembro 213, sob. (J. 27557)

CLINICA de senhoras — Tratamento rapido das molestias do utero; em casos especiaes evita a gravidez por processo seguro e sem prejudicar o organismo; Dr. Cesar Esteves. Rua 7 de Setembro 186. Das 9 ás 11 e das 13 ás 16. (J. 26875) R

**Vias urinarias**

Cura radical da gonorrhéa, com o desapparecimento da gota militar e dos filamentos, por meio de apparelhos que permittem ver, distinguir e curar as diversas localizações da doença. Dr. Raul Rocha — 7 de Setembro 195 — 2 ás 6. (18543)

**Instituto do Dr. Alvaro Alvim**

ELECTRICIDADE, RAIOS X, etc., etc.

(installação completa e moderna), para o tratamento de todas as molestias, inclusive as da pelle, fibromas uterinos, tumores malignos, etc., etc. Largo da Carioca, 11, 1º andar, das 12 1|2 ás 5 horas. (J. 22986) R

POLICLINICA do Dr. A. Monteiro — 21 annos de pratica, sendo 6 de estudos na Europa — Medicina e cirurgia em geral, 11 ás 6. Gratis. 55, Marechal Floriano, appl. do 914 allemão, por 30$000. (J. 11457) R

**Clinica de Senhoras**

Tratamento sem operação e sem dôr, pelos mais modernos processos de gynecologia conservadora, das hemorrhagias uterinas, corrimentos, suspensão, collicas utero-ovarianas, tumores, cancer uterino, etc. Nos casos indicados pela sciencia, applica processo seguro para prevenir a concepção, sem prejudicar a saude e sem operação. Professor Dr. OCTAVIO DE ANDRADE, especialista dos hospitaes da Europa. Rua Sete de Setembro n. 186, das 9 ás 11 e de 1 ás 4 horas. Telephone 1.591, Central. (J. 28267)

**DOENÇAS DO ESTOMAGO, INTESTINOS, FIGADO E NERVOSAS — *DR. RENATO DE SOUZA LOPES, professor da Faculdade. Exames e photographias pelos raios X. Tratamento especial da epilepsia. R. S. José 39, de 2 ás 5, diariamente. Tel. 5282 C. Res. Rua Voluntarios, 33.*** (15024)

## DENTISTAS

DR. SILVINO MATTOS — Extracções absolutamente sem dôr, a 5$; dentaduras a 5$ cada dente; concertos em dentaduras a 10$; obturações a 5$; trabalhos garantidos e pagamentos a prestações; á rua 7 de Setembro 231, proximo á Praça Tiradentes: das 7 da manhã ás 5 da tarde; telephone 1.555. Central. (J. 28333) R

COMPRA-SE um gabinete dentario em bom estado, completo ou não. Pagamento: parte á vista, parte a prazo. Cartas neste jornal. H. H. (J. 28304) R

CONSULTORIO electro-dentario — Aluga-se um com creado e telephone. Praça Tiradentes 33, 1º andar. (J. 25802) R

DENTISTA — Dr. Aldo Cunha — Tratamento rapido, garantido e completamente sem dôr, por preços modicos. Faz pela technica norte-americana chapas, bridge-work e os demais trabalhos. Gabinete com installação electrica moderna. R. Marechal Floriano 55. (J. 24705) R

DENTISTA — Vendem-se: 1 cadeira; 1 motor, para desoccupar logar. Urgente. Andradas 46. (J. 27407) O

**AVISO**

Octavio Euricio Alvaro installou seu consultorio dentario á Rua Assembléa n. 74 (J. 28296)

**DENTISTA**

Dr. Moreira Senna — Consultorio montado com apparelhos modernos de electricidade, applicação de raios ultra violeta. Trabalhos rapidos e garantidos, por longo tempo, a preços reduzidos e em prestações. Concertos de dentaduras em 4 horas. Tratamento e extracções completamente sem dôr. Das 8 ás 20 horas. Rua Uruguayana n. 226, esquina da rua Marechal Floriano Peixoto. (J. 27638)

DENTISTA — *Dr. Argemiro Pinto* (com pratica das escolas de New-York, Paris e Londres). Obturações desde 5$. Collocações de dentes desde 15$, etc.; R. Sete de Setembro 162. (33) R

DENTISTAS — Vendem-se: um braço nickelado Sterling; um dito preto com mezinha; um encosto nickelado para viagem; um esterilizador electrico, S. S. W.; e mais miudezas para dentistas. Rua Uruguayana 142, sob. (Altos da Casa Geraldes). Sala dos fundos. (J. 28220) R

DENTADURAS — Concertam-se, reformam-se e fazem-se novas, em horas, com perfeição, garantia e por preços razoaveis, no consultorio do dr. Silvino Mattos, á r. 7 Setembro 231. (J. 28333) R

DENTISTA — Vendem-se: 1 motor electrico; 1 prensa para cortar disco vulcanizador; e 1 esterilizador, R. Constituição 15, 1º. Das 8 ás 10 e 2 ás 5. (J. 28236) R

**Cadeiras para dentistas**

Allemãs e americanas, variado sortimento, desde 1:800$000. Casa Hermanny, rua Gonçalves Dias 54. (16807)

SRS. DENTISTAS. Com o "Doricida Mallet", o melhor anesthesico, não ha accidentes. (J. 25017) R

VENDE-SE, para dentista, um encosto nickelado, á travessa do Senado, 10, com o dentista. (J. 28344) R

## PARTEIRAS

PARTEIRA-ENFERMEIRA diplomada, mme. Elvira, 18 annos de pratica, faz partos e outros trabalhos pertencentes á sua profissão; attende em sua residencia, de 1 ás 4, gratis, rua dos Andradas 149. Tel. N. 5920. (J. 24023) Y

Molestias das Senhoras **SENHORAS** Partos Tratamento dos abortos e suas consequencias, corrimentos, colicas utero-ovarinas, e regras irregulares e prolongadas. Assembléa, 54, 10 ás 18, **DR. PEDRO MAGALHAES.** (J. 27723)

**Mme. Palmyra** — Res. av. Gomes Freire, 127, sob. Tel. C. 4777. (J. 27657) Y

PARTEIRA. Mme Maria Josepha, diplomada pela Fc. de Madrid e Rio de Janeiro, faz partos e todos os trabalhos relativos á sua profissão; attende em sua residencia gratis. Avenida Gomes Freire n. 77. Tel. Central 3612. (J. 22392) Y

**PARTEIRA MASSAGISTA**

MME. BRESCIANI

Executa manual ou por electricidade — Especialista em parto e outros trabalhos pertencentes á sua profissão. Attende a qualquer hora. Rua do Cattete n. 288, largo do Machado. Tel. Beira-Mar, 38. (J. 19901) Y

## Professores e professoras

ESCOLA AMERICA. — Dactylographia, tachygraphia, escripturação, linguas e pratica commercial geral. Visitem-na e matriculem-se. Edificio do "Jornal do Brasil" 4º andar. Ascensores. (9433) Z

ALUMNA de curso adeantado da Escola Figueiredo Roxo, ensina piano por preço muito modico. A tratar na rua D. Anna Nery 71. (J. 27596) Z

**AVISO**

A escola de prendas femininas avisa que mudou as suas aulas da rua S. José n. 93, para a travessa de S. Francisco de Paula n. 6, 2º andar. (J. 28356)

**Cópias á machina** em Port. Francez ou Inglez. — Na Escola Underwood. Av. Rio Branco, 151, 2º, com elevador. (J. 27754)

DACTYLOGRAPHIA — Ensina-se com os dez dedos, sem olhar o teclado, a 15$ mensaes, aulas de vezes por semana. Os alumnos diplomados terão direito a praticar gratuita. Matricula de 1 da tarde ás 8 da noite, no curso do prof. Gonçalves Filho, á rua Riachuelo 54, sob. (J. 28406) Z

**Cópias** á machina; rapidez, reserva e menor preço; com J. Pinto; rua da Quitanda, 73, loja. Tel. Norte 2969. (J. 28364) Z

CYTHARA — Senhorita habilitada ensina com perfeição este instrumento. Informações na "Casa Mozart". Av. Rio Branco 127. (J. 23608) Z

DACTYLOGRAPHIA — Curso especialmente para propaganda, ás segundas, quartas e sextas-feiras; de 1 ás 2 da tarde, a 25$ por trimestre. Director prof. Gonçalves Filho, á rua do Riachuelo 54, sob. (J. 28405) Z

**Escrever á machina** — Curso completo em 30 dias, com os 10 dedos: 10$ mens. no "Instituto Modelo". R. Carioca, 54-A. (J. 26741) Z

**10$000 por mez é quanto se cobra nos cursos de dactylographia, tres vezes por semana em qualquer typo de machina; na Escola Universal no largo da Carioca n. 6, sob. Ensino de Tachygraphia, Linguas, Curso Commercial.** (J. 28364) Z

ESCRIPTURAÇÃO Mercantil — Curso na Escola d'Humanidades. Avenida Rio Branco n. 133, 2º andar. (J. 27200) Z

**ONDE AS SENHORAS E SENHORITAS**

podem aprender com perfeição, côrte, costura e chapéos por methodo rapido e efficaz, é na escola de prendas femininas, á travessa de S. Francisco de Paula n. 6, 2º andar, ás segundas, quartas e sextas-feiras, e á rua General Bruce n. 296 (S. Christovão), ás terças, quintas e sabbados. Cortam-se vestidos, tailleurs e manteaux e dão-se provados e alinhavados. Tratar das 13 ás 17 horas. (J. 28357)

**Escola Commercial Feminina**

Reabrirá as aulas do Curso Commercial e de linguas no dia 1º de março. Ensino essencialmente pratico. Corpo docente de 1ª ordem. Informações na séde da escola, rua S. José n. 72, 2º andar. (15733)

FRANCEZ PRATICO — Ensina em cursos ou particularmente M. De Fossey (francez). Edif. Odeon, Sala 8. (J. 27664) Z

INGLEZ — Mr. Rodger, *americano*, ensina este idioma por preço modico; rua da Alfandega n. **199**, sob. Tel. Norte 4657. (J. 28319) Z

MME. MARIN, professora diplomada de corte. Acceita alumnas Rua Moura Brito 48, Conde de Bomfim. (J. 26811) Z

**Mil réis** a hora, alugam-se machinas de escrever, de qualquer typo; cópias á machina; na Escola Universal; largo da Carioca 6, sob. (J. 28364) Z

MME. GUION enseigne le Français pratique et theorique. Traducções e copias á machina. Ciné Odeon. Sala 10. C. 1716. (J. 26459) Z

PRATICA COMMERCIAL E BANCARIA — Arithmetica, calculo, cambio, escript. mercantil, correspondencia e tachygraphia: "Escola Velox". Largo de S. Francisco 36, 1º. (J. 28381) Z

PONTOS de direitos do homem e da mulher. Vendem-se no largo do Estacio 79 (2º andar). (J. 28318) Z

PORTUGUEZ, francez, arithmetica, algebra elementar, escripturação mercantil. Aulas particulares; rua S. Pedro 145, sala 14, 1º andar — Prof. Esteves. (J. 27202) Z

PIANO, musica, etc. — Senhor muito paciente lecciona na residencia dos alumnos. Cartas a Carlos Machado. Posta restante — Meyer. (J. 27208) Z

PROFESSOR Barbosa lecciona portuguez, francez e arithmetica, a preços modicos; rua da Alfandega n. 199. Tel. N. 4657. (J. 27637) Z

VIOLINO, piano e bandolim. Professor: Rua Didimo XXXI. (Villa Ruy Barbosa). (J. 26877) Z

**GONORRHEA** — e suas complicações. Cura radical por processos seguros e rapidos. DR. JOÃO ABREU, das 8 ás 19 horas. Teleph. 5803 N — Rua de S. Pedro n. 64. (4890)

**CARTEIRAS DE IDENTIDADE**

Passaportes. Folhas corridas. Certidões de edade. Justificações. Naturalizações. Divorcios. Papeis de casamentos. Papeis para matricula da Capitania do Porto. Attestados de conducta. Requerimentos. Petições, etc., sr. Gonçalves. A rua dos Invalidos 66 A — Mensageiro. (J. 27309)

**XAROPE PEITORAL de Dezessart e Alcatrão da Noruega**

FORMULA DE BRITO, DA PHARMACIA RASPAIL

Premiado com medalha de ouro. Este maravilhoso xarope cura radicalmente bronchites, catarrhos chronicos, coqueluche, asthma, tosse, tisica pulmonar, dôres de peito, pneumonias, tosses nervosas, constipações, rouquidão, suffocações, doenças da garganta, larynge, defluxo asthmatico, etc. Dep.: Drogaria Pacheco, Andradas n. 45; e em todas as drogarias. (J. 24321)

**SOBRADO**

Aluga-se o primeiro andar do predio da rua dos Ourives n. 87. Trata-se na loja, das 9 1|2 ás 11 e das 3 1|2 ás 5 1|2 horas. (J. 26984)

**COPACABANA**

Vendem-se diversos lotes de terreno promptos a construir, na rua Barata Ribeiro, junto a Santa Clara. Trata-se no largo da Carioca 17, café da Ordem, com o sr. Teixeira. (J. 26.663)

**Fossas sanitarias**

De cimento armado, completas, vendem-se a 120$000, na fabrica, e a 160$000, no logar. Manilhas de barro. Praia do Cajú, 68. Telephone Villa, n. 199. (J. 21754)

**Pensão Baependy**

In deutschen hause, 2 minuten der Praia gute mobl. Zimmer mit pension in shouster Lage, der rua Conde Baependy n. 19. Telephone 2616 B. M. (J. 27131)

**CURSO SUPERIOR DE PREPARATORIOS**

**Diurno e Nocturno**

**RUA DO OUVIDOR, 50**

**E' o melhor. Peçam informações Tel. N. 6705**

**Curso geral** — Exames no Externato D. Pedro II: Drs. Oliveira de Menezes, Waldemiro Potch, Antenor Nascentes, João Ribeiro, Delpech, todos do Externato D. Pedro II; Drs. Armando Godoy, Francisco Reis, Paiva Coelho e Fenelon Bolmicar, todos do Collegio Militar; Drs. Henrique de Araujo; Jacques Raymundo, da E. Normal; Alves Drummond, Mecenas Dourado.

**Cursos vestibulares** — Para a E. Polytechnica, Militar e Naval: Drs. Sodré da Gama, Bustamante, da E. Polytechnica; Drs. Americo Menezes e Sebastião Fontes, da E. Militar. Para a E. Medicina: Drs. Roberto Carnaval e Thomaz de Aquino monitores dessa Escola e Henrique de Araujo, medico.

Estabelecimento modelar de propriedade da M. A. B. E., associação de ensino sob á regencia do Dr. Sebastião Fontes. (J. 26465) Z

**Rua Sete Setembro, 215**

**Accitam-se propostas para o arrendamento deste predio, por cinco annos, á rua Candelaria n. 28, armazem.** (J. 28205)

**COKE**

Vende-se a preços modicos, para fundição, typo especial e cozinha, tendo soffrido baixa nos preços; pedimos consultar-nos primeiramente. Tratar com Mendes Dias & Vianna, rua Camerino ns. 73|75. Telephone Norte n. 2.948. (J. 27592)

**EMPREGADOS**

que desejarem tratar dos documentos para trabalhar a bordo dos navios mercantes, nacionaes e estrangeiros, dirijam-se, com urgencia, á rua dos Invalidos 66 A — Mensageiro. (J. 27309)

**COMMODOS**

Aluga-se em casa de familia de tratamento e todo respeito, uma sala de frente mobilada, com pensão, a casal de tratamento e que dê referencias; á rua do Cattete n. 25. (J. 25820)

**Predio no centro**

Aluga-se por contrato o predio n. 290 da rua Buenos Aires, com amplo armazem e grande salão no sobrado. Trata-se á rua General Camara n. 24 — Peixoto & Comp. (J. 26833)

**PENSÃO CAMPOS**

Alugam-se quartos mobilados com pensão a tres rapazes do commercio; á rua do Rosario n. 162 — Telephone Norte n. 6482. (J. 25939)

**PENSÃO**

Vende-se a esplendida pensão, com 17 quartos ricamente mobilados, situada á rua Corrêa Dutra n. 131. Motivo é a retirada para a Europa de uma das socias. (J. 28180)

**CASA MOBILADA**

Precisa-se de uma em Copacabana ou Ipanema. Resposta á caixa deste jornal. (J. 25162)

**PHARMACIA**

Vende-se uma antiga e afreguezada numa cidade muito proxima desta capital, tendo boa installação, ponto central e grande movimento. Motivo da venda e mais informações com os srs. Nelson, Sampaio & Comp. — Rua Uruguayana n. 119. (J. 26616)

**COMPRA-SE**

Uma chacara com bastante terreno e predio adaptavel para collegio, nas Laranjeiras ou outros bairros bons, não muito distante do centro. Resposta nesta redacção para Ernesto. (J. 26714)

**COLLEY BRANCA**

Vende-se uma cadella raça Colley, branca, de um anno. Preço: 200$. Ver e tratar á rua Gustavo Sampaio n. 256 — Leme. (J. 26878)

**Animaes de raça**

Vendem-se por preço de occasião um lindo cavallo Orlov e uma egua com cria, tambem de raça, premiada na ultima exposição de gado. Ver e tratar na cocheira da rua José Mauricio n. 54. (J. 26982)

**LOCOMOVEL**

Vende-se um superior de seis cavallos, um motor maritimo a gazolina e um engenho novo de serrar madeira; no Campo de S. Christovão 126. (J. 27068)

**Deposito de ferro**

Vende-se um com machinas diversas, caldeiras, engenho de serrar, motor maritimo a gazolina, trilhos, wagonettes e grande quantidade de material de ferro; no Campo de S. Christovão n. 126. Para ver e tratar no mesmo. (J. 27067)

**BOLSAS DE PRATA DE LEI**

Liquida-se uma grande factura nos minimos preços — Joalheria Lacroix. Avenida Rio Branco n. 175 — Defronte do Hotel Avenida. (J. 27048)

**A's Senhoras e Senhoritas pallidas e anemicas**

60 °|° dos notaveis medicos do Rio de Janeiro, aconselham diariamente nos casos de fraqueza geral, anemia, neurasthenia e depressão nervosa, o uso do poderoso tonico BIOCYTOSE SARETTI. Gosto agradavel e não contém alcool. Em todas as drogarias e no deposito, á rua dos Ourives n. 97, 1º andar. Telephone Norte 6708 — Barros Irmão & Comp. (J. 28154)

**PENSÃO**

Familia de tratamento aluga aposentos, mobilados ou não, com pensão, a casaes sem filhos. Informações na Confeitaria da rua Affonso Penna n. 150. Telephone Villa 6147. (J. 27182)

# JOALHERIA A NACIONAL

126 - AVENIDA RIO BRANCO - Esquina de 7 de Setembro

Por motivo de Balanço, GRANDE VENDA com preços reduzidos durante todo o mez

Serviço lavatorio de metal branco, inalteravel, 8 peças — DESDE 280$000.

alfinetelras de metal branco e dourado — DESDE 5$000.

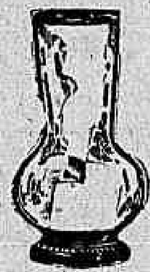

Vasos de metal branco, crystal DESDE 5$000

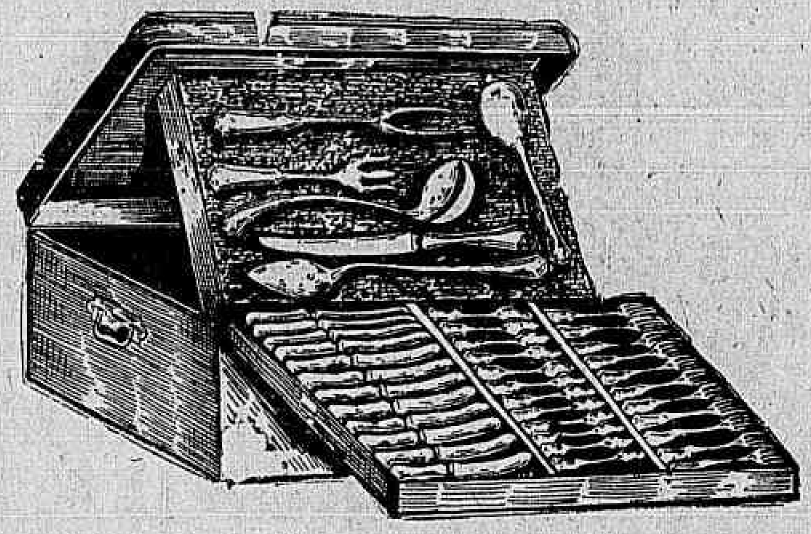

Faqueiros de metal branco inalteravel, 104 peças — DESDE 600$000

Serviço para café e chá de metal branco, inalteravel — DESDE 280$000.

Relogios de parede, machinismo fino, madeira envernizada DESDE 50$000.

Correntes para relogios, em prata e folcada a ouro DESDE 4$000.

Argollas de guardanapos de metl branco, inalteravel DESDE 3$000.

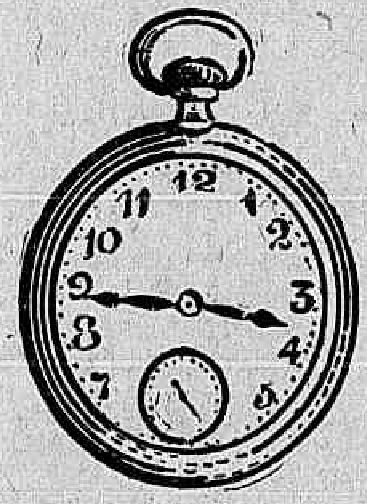

Relogios, machinismos finos, em ouro — DESDE 150$ — Em prata — DESDE 60$000 — Em nickel — DESDE 11$ — Folheado a ouro DESDE 25$000.

Relogios-pulseiras das mais afamadas marcas, em ouro — DESDE 200$ — Em prata — DESDE 60$000 — Foleado a ouro — DESDE 40$000 — Em nickel — DESDE 25$.

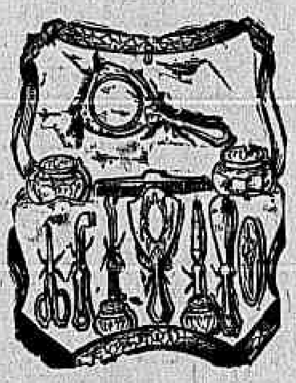

Serviço para toillete de metal branco inalteravel — DESDE 55$000

(Regios carrilhões wesnister, machina superior — DESDE 190$000.

INTERNACIONAL WATCH — OS MELHORES RELOGIOS

(147)

## Quereis ganhar no minimo 500$ a 1.000$ por mez?

Novidade ainda não explorada no Brasil. Lucros enormes, capital insignificante, freguezia illimitada na capital ou nas cidades do interior. Negocio esplendido a qualquer pessoa e especialmente aos srs. OURIVES, RELOJOEIROS, DENTISTAS, PHOTOGRAPHOS, MECANICOS, ARMEIROS e ELECTRICISTAS. Seja o primeiro em sua localidade, escreva-nos mandando o seu endereço ou venha pessoalmente em nosso escriptorio, que lhe daremos informações detalhadas.—A. Castanho—Ladeira do Santa Ephigenia, n. 15, sobrado — S. PAULO — Estado de S. Paulo. (8915)

## GONOFIM

Novo processo de tratamento da GONORRHEA

UM VIDRO EXTINGUE A MAIS REBELDE e custa 5$000. Dep.: A. Gesteira & C. R. Gonçalves Dias, 59.

## PILULAS VIRTUOSAS

Curam em poucos dias a molestia do estomago, figado ou intestinos. Estas pilulas, alem de tonicas são indicadas nas dyspepsias, prisões de ventre, molestias do figado, bexiga, rins, nauseas, flatulencias, mão estar, etc. São um poderoso digestivo e regularisador das secreções gastro-intestinaes.

A' venda em todas as pharmacias. Vidro 1$500, pelo correio, 1$700. Depositario: Drogaria VICTOR RUFFIER & Cª.; rua S. Pedro, 128 — Rio de Janeiro. (4894)

## TERRAS A VENDA

Vendem-se, no municipio de Bananal, S. Paulo, 800 a 1000 alqueires de terras, de 100 x 100, optimas para cultura e criação. Tem grande extensão em mattas virgens e boas pastagens. São regadas por abundantes aguadas. Ficam distantes 12 kilometros da Central e egual distancia da Oeste de Minas. Para melhores informações, dirijam-se os interessados ao sr. Fernando, na redacção deste jornal. (17921)

## Elixir de Nogueira

Empregado com successo para a SYPHILIS e todas as molestias da IMPUREZA DO — SANGUE —

Grande depurativo do sangue (12661)

## Moveis

LIQUIDAÇÃO DEFINITIVA PELA ENTREGA DO PREDIO

*Desconto de 10 % a 30 %*

MARCENARIA BRASILEIRA

16ª Secção da Companhia Edificadora.

Rua Constituição, 11 (19840)

## ASTROLOGIA

Por meio de um horoscopio scientifico posso lhe revelar o seu caracter, destino, ganhos e perdas, casamento e tudo o que lhe possa interessar na vossa vida. Dr. H. Leman. Rua Brigadeiro Galvão n. 195 — S. Paulo — Mande seu endereço e para a resposta queira juntar um sello de 200 réis. (2)

## Sitio com usina

Vende-se um, distante 2 horas da capital, em trem de ferro, no Estado do Rio, tendo uma pequena usina, movida por força hydraulica de 40 cavallos, e proximo da estação da via-ferrea 5 minutos á pé. Tem boa casa, com esgoto, agua encanada e luz electrica. Tratar com o Dr. Moraes, na rua do Ouvidor 89 (2º andar), (das 4 ás 6). Não se dá informações por escripto. (19166)

## BAICURÚ ELIXIR

Puro vegetal, cura certa das molestias das Senhoras e Lymphaticas (15042)

## Tinturaria em casa

Qualquer pessoa pode tingir em casa um vestido de lã, seda ou algodão, custando apenas 1$500 cada pacotinho de anilina allemã do fabricante Engstfeld. Rua Theophilo Ottoni n. 20, 1º andar. (18.707)

## "URIC" EM TABLETTES

Pharmaceutico Theophilo de Andrade. Medicamento homœopatha que dissolve e expelle o acido urico, empregado nas dores dos rins, arthritismo, calculos, areias, bilis, artereo-sclerose, obesidade, gotta, eczemas e todas as perturbações do apparelho urinario. Não tem dieta. Drogarias Baptista, Huber, Pacheco e Granado & C. Preço, 2$500. (4981)

## Azeite finissimo

Quereis usar na vossa cozinha azeite de oliveira, finissimo, tanto quanto possa ser exigido como realmente superior? Procurae na CASA CARVALHO e na dos srs. LOPES FERNANDES & COMP. o azeite francez marca PAX, em latas de 1 e 2 litros, e em bellissimas garrafas de 1/2 e de um litro. (C 8851)

## PIANOS RITTER — ALVES KASTRUP & Cª — Alfandega, 165. (19855)

## Suco de Uvas Welch

ATMOSFERA vivificante dos vinhedos da America do Norte sente-se no suco de uvas Welch.

Beber Welch uma vez é bebe-lo sempre.

O sabor agradabilissimo de uva fresca e o seu travo delicioso tornam-no um refresco sem rival e cujos efeitos refrigerantes se prolongam mais que em nenhum outro.

Servido em todos os cafés e clubs e vendido ás caixas ou em garrafas no seu fornecedor.

Agentes: Paul J. Christoph Co., 115 Rua da Quitanda, Rio de Janeiro

*The* Welch Grape Juice Co. Westfield, N.Y. E.U.A. (13643)

Dr. Bengué, 47, Rue Blanche, Paris.

*Venda em todas as Pharmacias* (18638)

## COKE

Para fins industriaes e domesticos a preços reduzidos

Société Anonyme du Gaz de Rio de Janeiro

Rua da Assembléa nº 91

105

## CREOLISOL

(Marca Registrada)

O MELHOR DESINFECTANTE PARA CASAS, ESTABULOS, COCHEIRAS, ETC.

Poderoso desinfectante empregado com resultados garantidos para tratamento do gado na cura das bicheiras, feridas e molestias infecciosas.

Rivalisa com qualquer producto estrangeiro.

ADOPTADO PELO SERVIÇO SANITARIO DO ESTADO DE S. PAULO e PELA SAUDE PUBLICA DO RIO DE JANEIRO.

E, vidros e latas de 1 kg., latas de 20 kgs. e vidros de 100 grammas.

ESTABELECIMENTOS CHIMICOS INDUSTRIAES "AMERICA" — Rua Alfredo Maia, 23 — Caixa Postal, 1935 — S. PAULO. (19795)

## ACABAM DE CHEGAR A Maravilha Curativa E O Hunguento Maravilhoso —) DO (— DR. HUMPHREYS

Caso não encontreis estes dois Valiosissimos medicamentos nas principaes Drogarias e Pharmacias, procurai-os nos

DEPOSITARIOS

DE LA BALZE & Co.

Rua de S. Pedro 80

10850

## RAIOS X

Consulta com exame pelos Raios X, 25$000, para o diagnostico e tratamento das doenças do estomago, intestinos, figado, pulmões, coração, rins, ossos, etc. — Photographias, 60$000. — DR. JORGE A. FRANCO, 15, Largo da Carioca, das 2 ás 5, todos os dias. Tel.: C. 3128. (18472)

## Quer ganhar sempre na loteria?

A Astrologia offerece-lhe hoje a RIQUEZA. Aproveite-a sem demora e conseguirá FORTUNA e FELICIDADE. Orientando-me pela data do nascimento de cada pessoa, descobri o modo seguro que, com minhas experiencias, todos podem ganhar na loteria sem perder uma só vez.

Milhares de attestados provam as minhas palavras. Mande seu endereço e 1$000 réis em sellos para enviar-lhe GRATIS "O Segredo da Fortuna".

Endereço: Sr. P. TONG. — Calle Anchorena 522 — Buenos Aires — Republica Argentina. (19127)

## SEM INJECÇÕES — Gono-celle

SEM INJECÇÕES

Cura-se em poucos dias a Gonorrhéa ou outro qualquer corrimento com o uso do GONOCELLE; não tem dieta nem é nocivo aos intestinos. E' em tablettes, por isso torna-se facil seu uso. Preço 8$000. Deposito: Sete de Setembro 61 — CASA HUBER. (4886)

## CLINICA CIRURGICA

Dr. Crissiuma Filho, membro da Academia e cirurgião da Santa Casa com longa pratica e frequencia dos hospitaes da Europa, dispondo de instrumentos e installações apropriadas, trata com especialidade as doenças dos apparelhos urinarios e da geração do homem e da mulher. Tratamento especial dos estreitamentos da urethra e hydroceles sem operação cortante, dos tumores do ventre e seios. Cura radical das hernias, hemorrhoidas e fistulas. Operações em geral.

Consultas com hora marcada diariamente ás 14 horas. Rua Rodrigo Silva 7. Encarrega-se de embalsamentos. CASA DE SAUDE DR. CRISSIUMA FILHO, Rua do Riachuelo n. 302. (12737)

## RODA DA FORTUNA

4562 3846

2402 1372

## RIO MENSAGEIRO

Junto a este jornal — Entrega volumes a domicilio e recados urgentes e garantidos. Telephone Central 58. (J 25496)

## Fabrica de molduras

Execução perfeita e garantida em molduras de estylo. Porta retratos ovaes e redondos, alta novidade. Unica casa que applica madeira que não bicha. Reforma-se molduras usadas. Preços da fabrica. Rua Sete de Setembro n. 203. (19300)

## MICROSCOPIO BUSCH

Completo, novo, em perfeito estado, 16 amplinções, 80 até 1480, 1/12, immersão de oleo, proprio para laboratorios e medicos. Vende-se um recentemente vindo da Allemanha. Cartas por c/o. para a Caixa Postal n. 209. São Paulo. (72)

## Transito de Gurley

Vende-se um em perfeito estado por preço de occasião; na Secção de penhores da Companhia Aurea Brasileira, á Avenida Passos n. 11. (61)

## PENSÃO

Familia de tratamento que desejar encontrar uma boa pensão deve procurar a Pensão Zurich, Praia de Botafogo n. 172. (109)

## A CASA A. MOURA

Livraria editora, mudou-se para Assembléa, 79, perto da Avenida. (41)

## ESTOJO RICHTER

Estojo grande, de desenho, do afamado fabricante allemão *Richter*, com todos os accessorios necessarios para desenho de alta engenharia. Vende-se um novo, recentemente vindo da Allemanha. Cartas por c/o. para a Caixa Postal, 209. S. Paulo. (71)

## CHA' DE BUGRE

Elimina o acido urico e tonifica o coração; r. Visconde Rio Branco, 7. (19870)

## "915 Homœopatha" EM TABLETTES

Dynamitação em primeira centesimal do 914 (Neo-Salvarsan), pelo pharmaceutico Theophilo de Andrade. Empregado contra a SYPHILIS, em todas as suas manifestações, taes como: rheumatismo, feridas, manchas da pelle, eczemas, empingens, espinhas, escophulas, darthros, erysipelas, bubões, tumores, etc. Não tem dieta. Preço 2$500. Granado & C., Pacheco, Casa Huber, Baptista e Granado & Filhos. (4866)

## LOTERIAS

### COMPANHIA DE LOTERIAS NACIONAES DO BRAZIL

Extracções publicas, sob a fiscalização do Governo Federal ás 2 ½ horas e aos sabbados ás 3 horas, á

RUA VISCONDE DE ITABORAHY, 45

| — HOJE — 359 — 92ª | DEPOIS DE AMANHÃ 297 — 177ª |
|---|---|
| 20:000$000 | 20:000$000 |
| Por 2$400, em terços | Por 1$600, em meios |

SABBADO, 21 DO CORRENTE — 309—139ª

50:000$000

POR 4$000 EM QUINTOS

GRANDE E EXTRAORDINARIA LOTERIA PARA S. JOÃO

EM TRES SORTEIOS

Sabbado, 18 de Junho, 1º SORTEIO, ás 3 horas da tarde.

Segunda-feira, 20 de Junho, ás 11 e 1 hora da tarde. 2º e 3º SORTEIOS. 326 — 8ª.

1º sorteio, 100:000$000
2º sorteio, 100:000$000
3º sorteio, 200:000$000

Total dos 3 premios maiores:

400:000$000

Preço do bilhete inteiro, 16$, em vigesimos de 800 réis.

Os bilhetes para essas loterias acham-se á venda na séde da companhia á rua 1º de Março 88.

### NAZARETH & C.ª AGENCIA GERAL DE LOTERIAS RUA DO OUVIDOR, 94

Os pedidos do interior serão remettidos com antecedencia e devem vir acompanhados de mais 900 réis para o porte do Correio. — Pagam-se todos os premios da Loteria Federal. (18819)

### LOTERIA DO ESTADO DO RIO

Systema de urnas e espheras —:— Fiscalizada pelo Governo do Estado

EXTRACÇÕES A'S 15 HORAS

| — AMANHÃ — | SEXTA-FEIRA |
|---|---|
| 25:000$ | 15:000$ |

INTEIRO, 1$200 — — MEIO, 600 réis.

Grande Loteria de S. João — Terça-feira, 21 de Junho de 1921

50:000$000 | Inteiro . . . . . 4$000 | Quinto . . . . . $800

—:— VENDE-SE EM TODA PARTE. —:—

Concessionaria: COMPANHIA INTEGRIDADE FLUMINENSE — Rua Visconde do Rio Branco, 499. — NICTHEROY. (19757)

### LOTERIAS DO ESTADO DE S. PAULO

Sob a fiscalização do Governo do Estado

Amanhã — 20:000$000 — por 1$800

Todos os bilhetes são divididos em fracções

Os concessionarios: J. AZEVEDO & C. (19253)

## CHAPÉOS MODELOS CHICS

A Casa Pires (antiga "Ao Petit Paquin"), á rua Sete de Setembro 175, acaba de receber de Paris, chapéos Modelos, os mais chics, os quaes serão vendidos a preços desde réis 40$000 em deante, assim como grande variedade de chapéos em seda, velludo e palhas, de todas as qualidades e os mais modernos feitios; grande variedade de fórmas e enfeites, que serão vendidos a preços de reclame e occasião.

RUA SETE DE SETEMBRO, 175. Fone 282, Central. (57)

## USEM Fragol — SUOR FÉTIDO

Nas perfumarias, pharmacias e drogarias. Dep. geral "A' NOIVA" R. Rodrigo Silva, 36. (19421)

Dia 19
June Elvidge e Frank Mayo em
SORTILEGIO

# ODEON
PROGRAMMA
COMPANHIA BRAZIL CINEMATOGRAPHICA
PRESIDENTE F. Serrador

Dia 23
POLA NEGRI no drama
Sonho que se desfaz

Estamos em começo de Maio, e só neste mez já offerecemos: — GERALDINE FARRAR, no film Goldwyn "Uma féra!" — CHARLES CHAPLIN, em "Viagem de Prazer" — POLA NEGRI, em "Ardendo em Odio" — FLORENCE REED, em "Noivado Tragico" e CLARA KIMBALL, em "Dignidade sem honra", que ainda hontem recebia as palmas do triumpho ao lado do grande film portuguez de grande successo.

HOJE — para continuar esta rota de magnificas victorias, é um trabalho de uma grande celebridade americana que vamos dar, com um novo trabalho da

SELECT SP PICTURES

que vae apresentar o 1º dos estupendos trabalhos de uma serie escripta especialmente para

## Mitchel Lewis

considerado a mais perfeita «mascara» dos sentimentos humanos transportadoa para a tela.
Vinde vel-o em

## O ULTIMO DE SUA RAÇA

5 actos de um romance de sensação, dos sentimentos os mais varios

Entre os pinheiros desgalhados pelos ventos gelados, habitam os pelles-vermelhas — Um delles, o «ultimo de sua raça» entrou em contacto com os brancos — Amou e soffreu... E' esse personagem que o grande

MITCHEL LEWIS

creou de uma maneira soberba de interpretação.

No programma, o ULTIMO NUMERO-DUPLO do

GAUMONT-ACTUALIDADES

com as seguintes noticias de todo o mundo:

ESTADOS UNIDOS — Apezar do inverno, a pesca continua assegurando a manutenção publica. PARIS — Um desafio de RUGBY jogado por veteranos desse desporte. NOVA YORK — Uma formidavel geada caiu sobre esta cidade. PARIS — Está constituido o novo ministerio Francez, presidido por Mr. Briand. MARSELHA — Uma delegação de escoteiros foi saudar, a bordo do "Norcunda", Sir Robert Baden Powel, commandante honorario dos Boy-Scouts, que seguia para a India. PARIS — "Notas Politicas" — A primeira reunião da conferencia Interalliada, no Ministerio dos Negocios Extrangeiros. PARIS — "Desporte Feminino" A taça "Shackleton". PARIS — Para celebrar seu baptismo do ar, uma audaciosa dactylographa, fez ha dias, uma experiencia de paraquedas. PARIS — Apezar do frio e do mau tempo a mocidade de ambos os sexos dedica-se aos seus desportes favoritos.

# CINEMA AVENIDA

Dois salões de projecção. Os mais celebres films do mundo, os da PARAMOUNT-ARTCRAFT

HOJE, o sempre curioso artista, o grande interprete de herões genuinamente americanos

## CHARLES RAY

dá-nos, em cinco actos pittorescos da Paramount-Artcraft, mais uma de suas sempre perfeitas creações

## O GRANDE EMPREHENDEDOR

Um film com todas as qualidades para vencer.

Como si não bastasse, dois actos de gargalhada da Paramount-Mac Sennett
VER, OUVIR E CALAR

Quarta-feira, a grande «estrella», cujo brilho nenhuma outra offusca ETHEL CLAYTON em um verdadeiro primor da Paramount-Artcraft, em um film admiravel, em uma das producções mais perfeitas da marca «leader» A escada das mentiras

Sunshine Fox

# • PATHE' •

Dolores Cassinelli

HOJE — Um espectaculo moderno e escolhido — HOJE

PATHE' NEW YORK apresenta 6 actos de luxo e vida actual A TEIA DOS ENGANOS

Faustosa enscenação do mestre Alberto Capellani. — Rico palacio de millionario yankee — Delicioso parque, grandes festas, lindas toilettes, tudo realça a belleza de

## Dolores Cassinelli

De audaciosa ladra a requestada herdeira dos milhões... Subindo gradualmente sem olhar meios e sem escrupulos... Tecendo intrigas, armando conflictos, engendrando vilanias... cresce e cresce em torno de DOLORES CASSINELLI, a habil

## TEIA DOS ENGANOS

VI actos de technica photographica, arte scenica e mimica intensas, em que DOLORES CASSINELLI, com arte impeccavel, representará dois papeis de caracter oppostos.

Desabrochando sorrisos, criticando a classe de «amadores» apresentam-se dois actos da Sunshine Fox

ACTORES FEITO A'S PRESSAS

A famosa troupe de sunshine girls ás voltas com os aspirantes á estrellas theatraes. Comparsaria, trucs e humorismo, provocando communicativa alegria.

BREVE
J. WARREN KERRIGAN em Opportunidade de um homem

# • CINEMA CENTRAL •

DIA 18
A Bailarina Incognita
O celebre mysterio das rodas elegantes

Avenida Rio Branco 168 — Tel. 4218 C. — Empreza Pinfildi

HOJE — Reentree brilhante da victoriosa linha allemã da Empreza Pinfildi — Um film excepcional que se recommenda pela sua magistral concepção

## O FACHO HUMANO

E' uma pagina tocante da historia que se repete; uma rivalidade entre dois irmãos que se degladiam até ao aniquilamento do mais fraco. Interpretação magnificente sendo de bastante relevo a parte que coube á formosa estrella

DORA GERBNER um novo astro que surge com vigor intenso.

No mesmo programma:

BATALHA REAL

Uma comedia em 2 actos que muito nos fará rir

Preços communs — Poltrona 1$000 — Camarote 5$000

Quarta-feira — A ultima palavra em films A BAILARINA INCOGNITA, Paramount Artcraft Super Especial.
Este mez: A PROSCRIPTA por HEDA VERNON — FRIQUET por LEDA GYS — Exclusividade Pinfildi.

Breve — a grande maravilha Machiavelismo da UNIVERSAL

# CINEMA IRIS

MACHIVELISMO será um novo triumpho para o IRIS

Propriedade de J. Cruz Junior — Rua da Carioca ns. 49 e 51

Um programma Universal — isto é, um programma da maior e melhor fabrica da America, que nos dá 3 trabalhos — o drama sensacional, e o film em series, genero que nenhuma outra fabrica ainda poude imitar, e a comedia de espirito delicado.

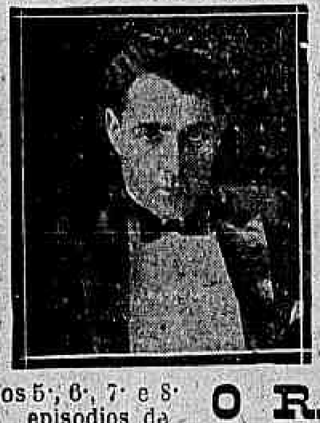

começamos com o trabalho de J. Warren Kerrigan

admiravel interprete de situações de angustias, em

## O TERMINO DA PARTIDA

5 brilhantes actos da UNIVERSAL.
E' um romance que empolga — O fim da jornada pelo qual se anceia... Que ha nesse film?

NOTA — Na semana passada apenas tivemos um dia para dar os 5º e 6º episodios de — O raio invisivel — Por isso repetimol-os hoje, dando tambem os dois desta semana — Portanto, teremos hoje

os 5º, 6º, 7º e 8º episodios de O RAIO INVISIVEL 8 partes cheias de peripecias, de um grande film da Universal

Estupenda interpretação de RUTH CLIFFORD.

E o programma finalisa com esta joia da Universal,

A PESCADORA com admiravel interpretação de dois artistas que devem ser applaudidos — Zip Monty — Esther Jackson

Machiavelismo ??? Um assombro da Universal, com a linda Maud Georges — Um film de tão grande maravilha, que só vendo... Brevemente, no IRIS

### Cine Primor

Empresa Celestino de Abreu
Av. Passos 119 — Tel. 5934 N.
Hoje 16 de maio de 1921 Hoje
Ainda e sempre o Cine Primor. Exhibe programmas sem confronto. Apresentamos hoje o expoente maximo da arte do silencio
WILLIAM FARNUM.
Interpretando o vigoroso drama do FAR-WEST
O VINGADOR
6 actos — STANDAR-FOX
ROBERT WARWICK, tão apreciado do nosso publico em
UM FIO DE SYMPATHIA
5 actos da gloriosa Paramount
E mais:
DESENHOS ANIMADOS
da Paramount
4ª feira — Clara Kimball. Marionettes. 5ª feira — William Russell Cavalleiro de ferro.
(J 28430)

### Cinema Modelo

R. 24 de Maio 287
HOJE! HOJE!
BERTINI
a rainha da Scena Muda em:
A SOMBRA
Seis actos emocionantes. Um dos mais bellos films de Bertini!
NORMA TALMADGE
a maior actriz americana em:
POR DIREITO DE COMPRA
6 actos da Select. Historia interessantissima em torno de um casamento de conveniencia
Em virtude da longa metragem deste programma (2 horas de projecção) a 1ª sessão começará ás 6 1/2 em ponto.
Quarta-feira — "O cego" e "Vampiro relampago", 7º e 8º episodios.

POLA NEGRI, em Martyrio! Quarta-feira

# CINE PALAIS
ROMBAUER & Cia.

POLA NEGRI, em Martyrio! Quarta-feira

O segredo das victorias do PALAIS consiste nisto: a excellencia sempre dos seus programmas.

HOJE, dia consagrado á UNIVERSAL PICTURES

A nota emocionante:

J. WARREN KERRIGAN

um artista de nome illustre, em 5 actos de technica segura

## NO REDEMOINHO DA VIDA
(O termino da partida)

A nota comica: A PESCADORA — Dois actos ultra-engraçados interpretados por Zin Mantz e Esther Jackson.

A nota curiosa: Novo Jornal da Universal, destacando-se delle as AVENTURAS DE LUCAS, novidade em desenhos animados, e factos palpitantes.

Um programma que figurará no cartaz por dois dias, apenas.

Quarta-Feira Quarta-Feira

POLA NEGRI — A rainha do Palais, em

## MARTYRIO!

Os modernos films da dominadora artista são de exclusividade de ROMBAUER & C. e exhibidos, sempre no PALAIS.

# CINEMA IDEAL

O maior, melhor e mais confortavel cinema do Rio!

Primeiro exhibidor no Brasil dos famosos trabalhos da Fox-Film e Paramount-Artcraft

HOJE O primeiro espectaculo da nova série dos grandes successos HOJE
5 films cada qual mais interessante

*De hoje em deante o* Cinema Ideal *reunirá em todos os seus programmas 3 films ineditos das duas mais afamadas fabricas do Universo* Fox-Film *e* Paramount-Artcraft *e dest'arte os seus espectaculos serão irrefutavelmente não só os melhores do Rio, mas sim do mundo inteiro!*

Apresentamos hoje da gloriosa *Paramount-Artcraft* num lindo film superiormente desempenhado pelo sympathico galã *CHARLES RAY*

cujo valor artistico tereis occasião de apreciar, assistindo ao empolgante trabalho intitulado

## O grande emprehendedor

5 actos magnificos desenvolvidos admiravelmente sob um escolhido entrecho que a todos agradará de principio a final

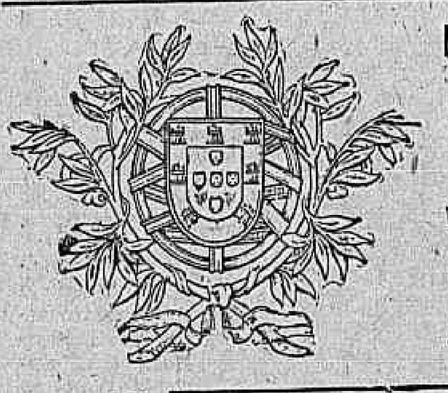

No mesmo programma

Consagração de Portugal aos Soldados Desconhecidos

Documento completo do que foi o 9 de Abril em Lisboa!
A imponente homenagem prestada aos heroes anonymos portuguezes, verdadeiros symbolos da altiva raça luzitana!

Mais:

## Actores feitos ás pressas

2 actos hilariantes produzidos pela inimitavel Fox-Sunshine-Comedy, cujos inexgotaveis recursos redundam numa série interminavel de risos!

Mais ainda:
Uma engraçadissima charge pelos impagaveis

MUTT E JEFF EM

NAPOLEÃO

1 acto no qual será obrigado a rir queira ou não queira

E finalmente: Jornal Fox N. 62, repleto de interessantes reportagens mundiaes

Quinta-feira — ETHEL CLAYTON, a apreciavel estrella da PARAMOUNT-ARTCRAFT em A ESCOLA DA MENTIRA — 5 actos, PEARL WHITE, a querida artista da FOX-FILM em A MONTANHEZA — 6 actos e o ULTIMO episodio da sensacional série AS TREZE NOIVAS, em 2 partes.

Segunda-feira — BUK JONNES, o arrojado artista da FOX em VALOROSO TRAVISON — 5 actos e BRYANT WASBHURN, da PARAMOUNT em CASAMENTO SEM NAMORO — 5 actos interessantissimos. JORNAL FOX n. 63, novidades mundiaes.

# CINEMA OLYMPIA

Rua Visconde do Rio Branco 53 Tel. C. 5657

HOJE — um novo programma artistico e extra sensacional HOJE
Da famosa Paramount-Artcraft apresentamos em um só film, dois artistas de destaque na cinematographia WALLACE REID e BEBE' DANIELS na sua ultima e sensacionalissima producção

Doente á muque 5 partes empolgantissimas desenroladas ante o mais interessante enredo.

No mesmo programma: Uma reprise sensacional. — GEORGE WALSH, o querido e elegante actor no grandioso film que o tornou celebre: BRUTALIDADE 5 actos primorosos da vencedora Fox Uma historia verdadeiramente interessante, repleta de arrojados feitos como sabe superiormente produzir o incomparavel artista.

Ainda no mesmo programma a comedia:

Dois camaradas calejados 2 actos engraçadissimos cheios de originaes trucs, uma verdadeira fabrica de interminaveis gargalhadas.

4ª-feira — QUE FARIAS?
5ª-feira — WILLIAM FARNUM em LOBOS DO MAR. (J 28460)

# ELECTRO-BALL CINEMA
Empreza Brazileira de Diversões

51 — Rua Visconde do Rio Branco — 51
A mais popular e querida casa de diversões desta capital

Hoje —:— Hoje

Norma — A Somnambula
Drama em 5 partes
Protagonista
Bessie Barriscale

Ping-Pong, Bilhares e outras diversões
Artistica e abundante illuminação electrica

Ao Electro-Ball Cinema!

As diversões começarão ás 5 horas da tarde. (J 28429)